

ZEAL PORTFOLIO STRATEGY

- หุ้นไทย เดือน มี.ค. ปรับขึ้น +7 จุด น้อยกว่าคาดมาก
- ตลาดรอปัจจัยหนุน... คาดเศรษฐกิจจะฟื้นตัวตั้งแต่กลางปี และจะเห็นความชัดเจนขึ้นใน 1-2 เดือน
- ดัชนีภาคการผลิตทั่วโลกแข็งแกร่ง โดยเฉพาะ สหรัฐฯ และจีน แนะนำกองทุน SCBCHEQA

หุ้นไทย เดือน มี.ค. ทรงตัว/ อ่อนแอกว่าคาด

หุ้นไทยเดือน มี.ค. แกว่งตัวจำกัด และปรับขึ้นเพียง 7 จุด ซึ่งอ่อนแอกว่าที่เราคาดมาก เมื่อเทียบตลาดหุ้นต่างประเทศที่กลับเข้าสู่โหมด Risk-On หลังธนาคารกลางในประเทศหลัก ส่วนใหญ่ยืนยันมุมมองการปรับลดดอกเบี้ย แม้ตัวเลขเศรษฐกิจจะแข็งแกร่ง (ลดโอกาสเกิด recession ลง) และตัวเลขเงินเฟ้อสูงกว่าผลสำรวจ ทั้งนี้ Fed กล่าวย้ำว่า ในช่วงที่แรงกดดันเงินเฟ้อลดลงเร็ว Fed เองก็ไม่ได้ปรับเป้าระยะยาว และใน 2 เดือนที่ผ่านมา แม้ตัวเลขเงินเฟ้อ และตัวเลขเศรษฐกิจจะแข็งแกร่งกว่าคาดบ้าง ก็จะไม่ส่งผลกระทบต่อมุมมองการปรับลดดอกเบี้ยในปี

นักท่องเที่ยว เดือดโตแข็งแกร่งใน 1Q24

ตัวเลขนักท่องเที่ยวต่างประเทศที่เข้ามาเยือนไทย ใน 1Q24 ฟื้นตัวขึ้นมาที่ 9.37 ล้านคน เดือดโตสูงถึง 44% y-y จะเป็นปัจจัยหนุนให้เศรษฐกิจฟื้นตัวได้ดีในช่วงที่เหลือของปี สวนทางกับกับปีที่แล้ว ที่นักท่องเที่ยวต่างชาติมาเยือนไทย น้อยลงอย่างน่าผิดหวังเมื่อเทียบเป้าของหลายๆสำนัก ดังนั้น เราจึงมองว่า กระแสรายงานจำนวนนักท่องเที่ยวต่างประเทศ จะช่วยหนุนให้การลงขันไทยฟื้นตัวได้ดี

Ex 1: Thai Fiscal Budget To GDP

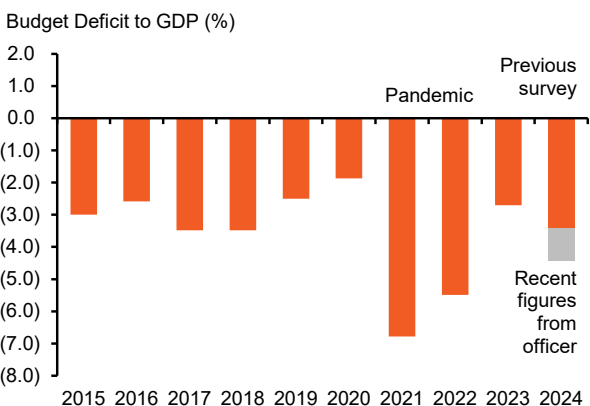

Sources: Bloomberg, Thanachart

Ex 2: Zeal Performance

Model	2021	2022	2023	YTD24	Since Inception
Sustain	15.5%	1.3%	-0.9%	0.5%	30.2%
Quality	25.4%	6.0%	-12.7%	1.9%	39.1%
Dynamic	32.4%	1.7%	-17.6%	0.0%	19.8%
Target	32.4%	1.5%	-16.1%	-0.2%	32.5%
SET TRI	17.7%	3.8%	-12.7%	-1.6%	-1.5%

Relative Return vs SET TRI

Model	2021	2022	2023	YTD24	Since Inception
Sustain	-2.2%	-2.5%	11.8%	2.2%	31.7%
Quality	7.7%	2.2%	-0.1%	3.5%	40.6%
Dynamic	14.7%	-2.1%	-4.9%	1.6%	21.4%
Target	14.7%	-2.3%	-3.4%	1.4%	34.0%

Sources: Company data, Thanachart estimates

Note: data as of 29 March 2024

ความชัดเจนจาก DIGITAL WALLET 10 เม.ย. นี้ จะช่วยหนุน SENTIMENT การลงทุน

เรามองว่า ตลาดหุ้นไทยที่อ่อนแอ ส่วนหนึ่งเกิดจากภาพเศรษฐกิจไทย ที่ฟื้นตัวอ่อนแอกว่าที่นักลงทุนคาดหวัง... อย่างไรก็ตามดี มิติ ครม. ล่าสุด เห็นชอบการขาดดุลงบประมาณฯ ที่เพิ่มขึ้นเป็น 8.66 แสนล้านบาท (เพิ่มขึ้นจากเดิมที่ 7.13 แสนล้านบาท) หรือคิดเป็น -4.42% เมื่อเทียบกับ GDP ซึ่งเป็นบวกมากกว่ามุมมองเดิม เนื่องจากการเบิกจ่ายในช่วงต้นปีที่ผ่านมา จะทำให้รัฐบาลต้องเร่งการเบิกจ่ายอยู่แล้ว เราคาดว่าปลายปี 2Q24F จนถึงครึ่งปีหลัง จะเห็นการใช้จ่ายที่คึกคักมากขึ้น นอกจากนี้ การเปิดรายละเอียดโครงการ DIGITAL WALLET วันที่ 10 เม.ย. นี้ ก็อาจเป็นอีก catalyst หากความชัดเจนเป็นที่น่าพอใจต่อนักลงทุน

ดัชนีภาคการผลิตทั่วโลกแข็งแกร่ง โดยเฉพาะ สหรัฐฯ และจีน แนะนำกองทุน SCBCHEQA

ดัชนีภาคการผลิต ISM/ PMI ของสหรัฐฯ และจีน ฟื้นตัวค่อนข้างมาก แต่ผลต่อการลงทุน กลับแตกต่างกัน

- 1) ในสหรัฐฯ ดัชนีปรับขึ้นมาที่ 50.3 ซึ่งเหนือ 50 เป็นครั้งแรกในรอบ 16 เดือน (Ex 3) แต่กลับทำให้นักลงทุนมีความกังวลมากขึ้นต่อการปรับลดดอกเบี้ยของ Fed
- 2) ดัชนี PMI ทั้งภาคการผลิตและบริโภคของจีน ปรับตัวขึ้นดี ทำให้นักลงทุนลดความกังวล ว่าก่อนหน้านี้ ตัวเลขเศรษฐกิจที่แข็งแกร่ง ส่วนใหญ่เกิดจากเทศกาลตรุษจีน เหลือมเดือน
- 3) ทั้งนี้ เรายังคงแนะนำ "ซื้อ" SCBCHEQA มองเศรษฐกิจจีน จะค่อยๆมีเสถียรภาพเพิ่มขึ้น และ Valuation ยังคงต่ำ (ดู Wealth Strategy 31 ม.ค.)

Ex 3: Strong Surprised For US ISM-Manufacturing

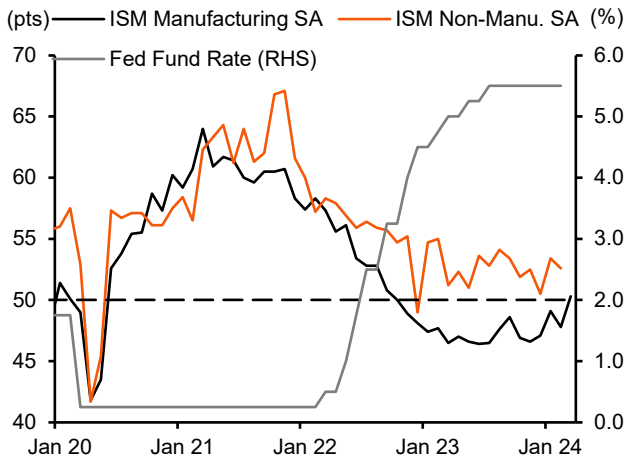

Sources: Bloomberg, Thanachart

Ex 4: Regional Valuation

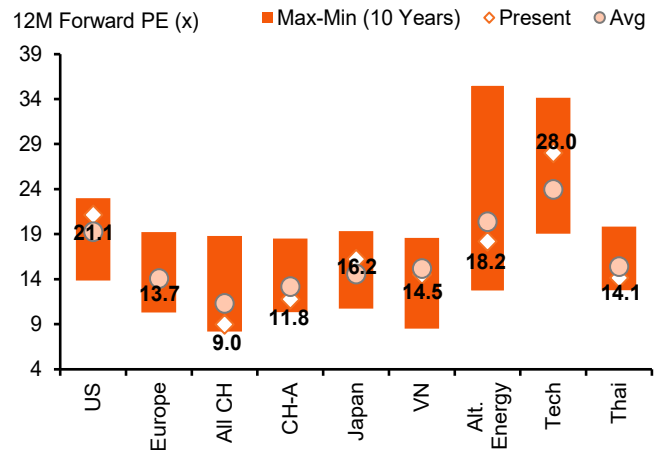

Source: Bloomberg
 Note: Benchmark = S&P500, MSCI Eurozone, MSCI CH, MSCI CH-A, Topix, MSCI VN, MSCI Global Alt. Energy, Nasdaq, SET respectively

Ex 5: Also A Big Surprise For China

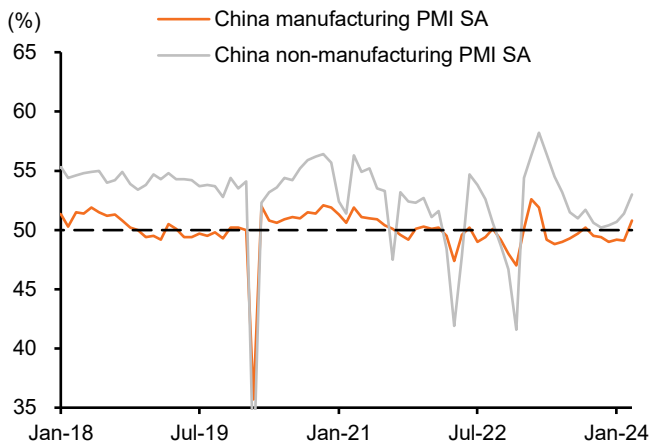

Sources: Bloomberg, Thanachart

Ex 6: US Bond Yield React To ISM But Mildly

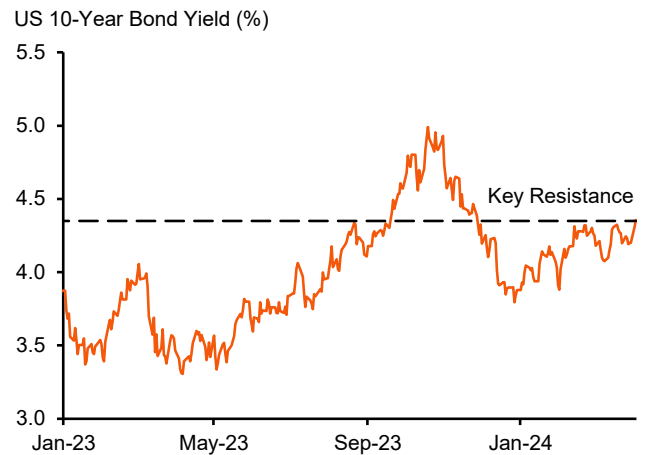

Sources: Bloomberg, Thanachart

Ex 7: Quite A Healthy PMI Elsewhere (Except EU)

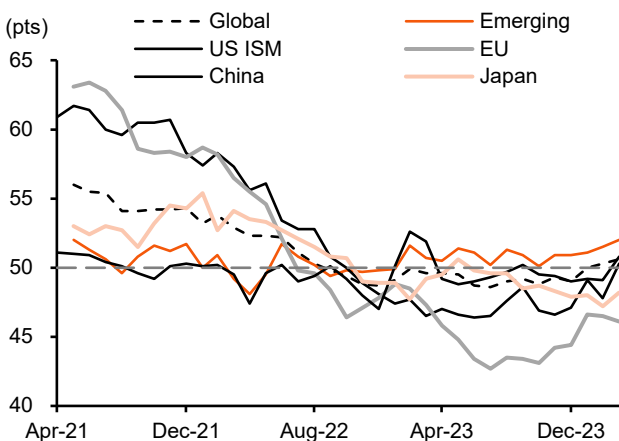

Sources: Bloomberg, Thanachart

Ex 8: Zeal Performance (Inception, Jan 1, 2020)

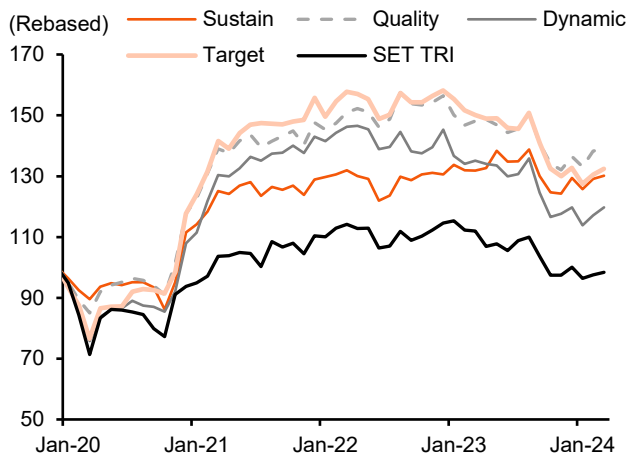

Source: Thanachart estimates

Ex 9: Zeal Performance vs SET TRI

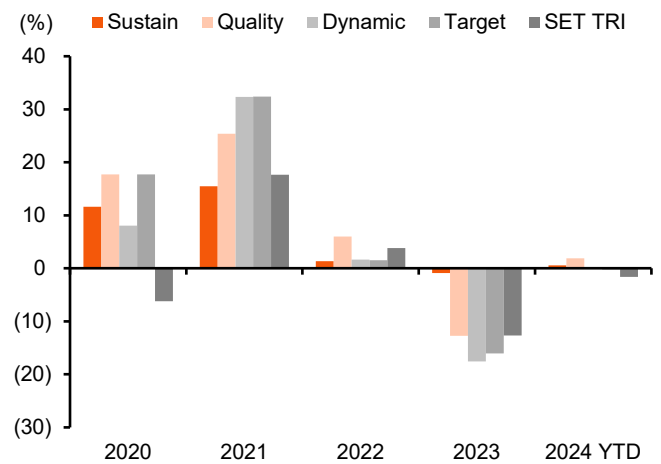

Source: Thanachart estimates

Ex 10: PORTFOLIO INFORMATION

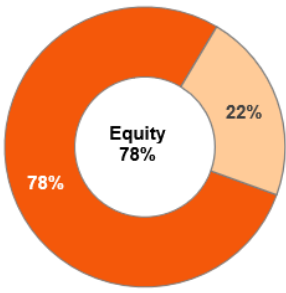
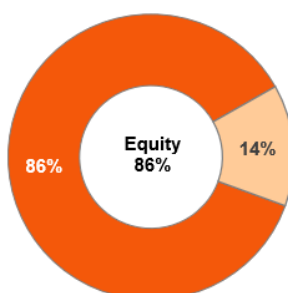
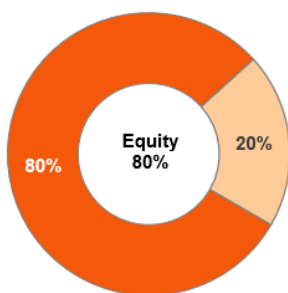
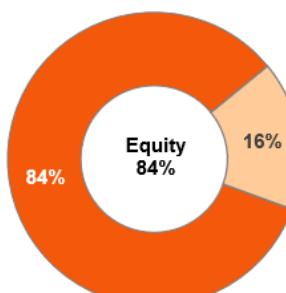
Sustain	Quality	Dynamic	Target
			
Return (YTD) 0.54%	Return (YTD) 1.86%	Return (YTD) 0.02%	Return (YTD) -0.22%
Return (p.a. Since Inception) 6.39%	Return (p.a. Since Inception) 8.05%	Return (p.a. Since Inception) 4.34%	Return (p.a. Since Inception) 6.83%
Standard Deviation 14.42%	Standard Deviation 15.65%	Standard Deviation 18.22%	Standard Deviation 18.29%
Sharpe Ratio 0.30	Sharpe Ratio 0.39	Sharpe Ratio 0.13	Sharpe Ratio 0.26
Max DD (2020, Covid) -15.17% (SET -34.48%)	Max DD (2020, Covid) -20.35% (SET -34.48%)	Max DD (2020, Covid) -29.55% (SET -34.48%)	Max DD (2020, Covid) -29.48% (SET -34.48%)
Max DD (ex 2020) -11.28% (SET -17.84%)	Max DD (ex 2020) -17.29% (SET -17.84%)	Max DD (ex 2020) -22.92% (SET -17.84%)	Max DD (ex 2020) -22.23% (SET -17.84%)

Sources: Company data, Thanachart estimates

ZEAL คือ บริการแผนจัดสรรการลงทุน โดยหลักทรัพย์ธนาชาติ เน้นกลยุทธ์การลงทุนแบบ Absolute Return ซึ่งคือการมุ่งหาผลตอบแทนการลงทุนโดยไม่อิงดัชนีตลาดหุ้นว่าจะขึ้นหรือลง โดย **ZEAL** จะเลือกหลักทรัพย์ลงทุนเฉพาะที่มั่นใจ ไม่มากตัวเกินไป และเข้าถึงข้อมูลต้นทางจากผู้บริหารโดยตรง ทำให้สามารถทำการวิเคราะห์ในแนวลึก และติดตามทุกการลงทุนได้อย่างใกล้ชิด นอกจากนี้ **ZEAL** ยังมีความยืดหยุ่นที่สูง ในการเคลื่อนย้ายเงินลงทุนเพื่อตอบรับทุกจังหวะตลาด สามารถโยกย้ายเงินลงทุน สลับไปไว้ในสินทรัพย์เสี่ยงต่ำหรือเงินสดได้อย่างเต็มที่ เพื่อช่วยลดทอนความเสียหายในช่วงตลาดขาลง

ZEAL เหมาะสำหรับลูกค้าที่อยากลงทุนเพื่อสร้างผลตอบแทนในการที่จะบรรลุเป้าหมายทางการเงิน แต่ไม่มีเวลาศึกษา ไม่มีเวลาติดตามสถาน การณ์การลงทุน หรือเคยลงทุนในหุ้นเองและไม่เป็นที่พอใจ...ให้ **ZEAL** เป็นคำตอบของคุณ

ลงทุนกับ ZEAL ได้อย่างไร

- ✓ **ZEAL “ปลอดภัย”** ข้อจำกัดด้านเวลาของนักลงทุน เพื่อโอกาสได้รับผลตอบแทนตามเป้าหมายที่ต้องการในระยะยาว
- ✓ **ZEAL** กลยุทธ์สร้างผลตอบแทนแบบ **“Absolute Return”** เพื่อให้ **ZEAL** คล่องตัวในการเคลื่อนย้ายเงินลงทุนเพื่อตอบรับทุกจังหวะตลาด และมีโอกาสสร้างผลตอบแทนที่สม่ำเสมอในระยะยาว ไม่หวั่นแม้ในอนาคต จะมีปัจจัยเสี่ยงใดๆเกิดขึ้น
- ✓ **ZEAL** มีทีมงาน **“มืออาชีพ”** ที่ได้รับการรับรองคุณภาพจากนักลงทุนสถาบันทั่วโลก โดยในปี 2023 สถาบันจัดอันดับระดับโลก Institutional Investor (II Poll) จัดอันดับให้หลักทรัพย์ธนาชาติ เป็น **อันดับที่ 1** ทั้งด้าน Best Local Broker (Onshore) และด้าน Best Analyst สำหรับ 4 กลุ่มอุตสาหกรรม อาทิ Consumer Discretionary, Healthcare, Pharma & Biotech, Small & Midcap Stocks และ Technology Semiconductors
- ✓ **ZEAL “โปร่งใส”** สามารถติดตามการลงทุน ได้ทุกวันผ่าน Application Think+

4 แผนการลงทุน ที่ตอบโจทย์ทุกเป้าหมายทางการเงิน

แผนการลงทุน	เหมาะกับใคร?	กลยุทธ์ลงทุน	เป้าหมายผลตอบแทน (ต่อปี)	ค่าธรรมเนียมการบริหารแผน (ต่อปี)
SUSTAIN	รับความเสี่ยงได้น้อย	มุ่งรักษาเงินต้น เน้นธุรกิจที่กระแสเงินสดแข็งแกร่ง จ่ายปันผลสม่ำเสมอ	3-5%	1.00%
QUALITY	รับความเสี่ยงได้ปานกลาง	เน้นธุรกิจที่มีสินค้า-บริการ เป็นที่รู้จัก มีผลดำเนินงานยั่งยืน มีธรรมาภิบาลดี จ่ายปันผลสม่ำเสมอ	5-7%	1.25%
DYNAMIC	รับความเสี่ยงได้ค่อนข้างสูง	ปรับพอร์ตฉับไว ตามสถานการณ์ เศรษฐกิจ และอุตสาหกรรมที่เปลี่ยนแปลงตลอดเวลา	7-9%	1.50%
TARGET	รับความเสี่ยงได้สูง	เลือกลงทุนธุรกิจที่กำลังอยู่ในแนวโน้มขาขึ้นในระยะยาว ที่ราคาต่ำกว่าพื้นฐาน	10%+	1.75%

Disclaimers

รายงานฉบับนี้จัดทำโดยบริษัทหลักทรัพย์ธนชาติ จำกัด (มหาชน) โดยจัดทำขึ้นบนพื้นฐานของแหล่งข้อมูลที่ดีที่สุดที่ได้รับมาและพิจารณาแล้วว่าน่าเชื่อถือ ทั้งนี้วัตถุประสงค์เพื่อให้บริการเผยแพร่ข้อมูลแก่นักลงทุนและใช้เป็นข้อมูลประกอบการตัดสินใจซื้อขายหลักทรัพย์ แต่ไม่ได้มีเจตนาชี้แนะหรือเชิญชวนให้ซื้อหรือขายหรือประกันราคาหลักทรัพย์แต่อย่างใด ทั้งนี้รายงานและความเห็นในเอกสารฉบับนี้อาจมีการเปลี่ยนแปลงแก้ไขได้ หากข้อมูลที่ได้รับมาเปลี่ยนแปลงไป การนำข้อมูลที่ปรากฏอยู่ในเอกสารฉบับนี้ ไม่ว่าทั้งหมดหรือบางส่วนไปทำซ้ำ ตัดแปลง แก้ไข หรือนำออกเผยแพร่แก่สาธารณชน จะต้องได้รับความยินยอมจากบริษัทก่อน

This report is prepared and issued by Thanachart Securities Public Company Limited (TNS) as a resource only for clients of TNS, Thanachart Capital Public Company Limited (TCAP) and its group companies. Copyright © Thanachart Securities Public Company Limited. All rights reserved. The report may not be reproduced in whole or in part or delivered to other persons without our written consent. Investors should use this report as one of many tools in making their investment decisions since Thanachart Securities may seek to do other business with the companies mentioned in the report. Thus, investors need to be aware that there could be potential conflicts of interest that could affect the report's neutrality.

Recommendation Structure:

Recommendations are based on absolute upside or downside, which is the difference between the target price and the current market price. If the upside is 10% or more, the recommendation is BUY. If the downside is 10% or more, the recommendation is SELL. For stocks where the upside or downside is less than 10%, the recommendation is HOLD. Unless otherwise specified, these recommendations are set with a 12-month horizon. Thus, it is possible that future price volatility may cause a temporary mismatch between upside/downside for a stock based on the market price and the formal recommendation.

For sectors, an "Overweight" sector weighting is used when we have BUYs on majority of the stocks under our coverage by market cap. "Underweight" is used when we have SELLs on majority of the stocks we cover by market cap. "Neutral" is used when there are relatively equal weightings of BUYs and SELLs.

Disclosures:

บริษัทหลักทรัพย์ ธนชาติ จำกัด (มหาชน) ทำหน้าที่เป็นผู้ดูแลสภาพคล่อง (Market Maker) และผู้ออกใบสำคัญแสดงสิทธิอนุพันธ์ (Derivative Warrants) โดยปัจจุบันบริษัทเป็นผู้ออกและเสนอขาย Derivative Warrants และบริษัทจัดทำบทวิเคราะห์ของหลักทรัพย์อย่างอิงดังกล่าว จึงมีส่วนได้ส่วนเสียหรือมีความขัดแย้งทางผลประโยชน์ (conflicts of interest) นอกจากนี้ นักลงทุนควรศึกษารายละเอียดในหนังสือชี้ชวนของใบสำคัญแสดงสิทธิอนุพันธ์ดังกล่าวก่อนตัดสินใจลงทุน

หมายเหตุ: บริษัท ทนชนชาติ จำกัด (TCAP) เป็นผู้ถือหุ้นรายใหญ่ของ บริษัท Thanachart SPV1 Co. Ltd โดยถือหุ้นในสัดส่วนร้อยละ 100 และ TCAP เป็นผู้ถือหุ้นรายใหญ่ของบริษัทหลักทรัพย์ ธนชาติ จำกัด (มหาชน) โดยถือหุ้นในสัดส่วนร้อยละ 89.96 โดย ทนชนชาติ จำกัด (TCAP) และ บริษัท Thanachart SPV1 Co. Ltd มีสัดส่วนการถือหุ้น บริษัท ราชธานีลิซซิ่ง จำกัด (มหาชน) (THANI) ทั้งทางตรงและทางอ้อม ร้อยละ 60 และเป็นผู้ถือหุ้นใหญ่ของ THANI

บริษัททนชนชาติ จำกัด (TCAP), ธนาคารทหารไทยชนชาติ จำกัด (มหาชน) (TTB) เป็นบริษัทที่มีความเกี่ยวข้องกับบริษัทหลักทรัพย์ธนชาติ จำกัด (มหาชน) (TNS) โดย TCAP เป็นผู้ถือหุ้น ร้อยละ 89.96 ใน TNS และ ถือหุ้นใน TTB ร้อยละ 24.31 ดังนั้น การจัดทำบทวิเคราะห์ของหลักทรัพย์ดังกล่าว จึงมีส่วนได้ส่วนเสียหรือมีความขัดแย้งทางผลประโยชน์ (conflicts of interest)

บริษัททนชนชาติ จำกัด (TCAP) บริษัท ราชธานีลิซซิ่ง จำกัด (มหาชน) (THANI) บริษัท เอ็ม บี เค (มหาชน) (MBK) และบริษัท ปทุมโรสมิล แอนด์ แกรนารี จำกัด (มหาชน) (PRG) เป็นบริษัทที่มีความเกี่ยวข้องกับบริษัทหลักทรัพย์ธนชาติ จำกัด (มหาชน) ดังนั้น การจัดทำบทวิเคราะห์ของหลักทรัพย์ดังกล่าว จึงมีส่วนได้ส่วนเสียหรือมีความขัดแย้งทางผลประโยชน์ (conflicts of interest)

หมายเหตุ: * บริษัทหลักทรัพย์ธนชาติ จำกัด (มหาชน) (TNS) และ บริษัท ทนชนชาติ จำกัด (มหาชน) TCAP มีกรรมการร่วมกันได้แก่ นายสมเจตน์ หมุศิริเลิศ ซึ่งทำหน้าที่ กรรมการผู้จัดการใหญ่ของ TCAP และ ทำหน้าที่ ประธานกรรมการบริษัท และประธานกรรมการบริหาร TNS อย่างไรก็ตาม บทวิเคราะห์นี้ได้ถูกจัดทำขึ้นบนสมมติฐานของฝ่ายวิจัยของ TNS"

หมายเหตุ: * บริษัทหลักทรัพย์ธนชาติ จำกัด (มหาชน) (TNS) และ บริษัท จัดการและพัฒนาทรัพยากรน้ำภาคตะวันออก จำกัด (มหาชน) EASTW มีกรรมการร่วมกันได้แก่ นางอศรินทร์ ใปลัดคะ ซึ่งทำหน้าที่ กรรมการตรวจสอบของ EASTW และ ทำหน้าที่ กรรมการบริษัท กรรมการบริหารของ TNS อย่างไรก็ตาม บทวิเคราะห์นี้ได้ถูกจัดทำขึ้นบนสมมติฐานของฝ่ายวิจัยของ TNS"

หมายเหตุ: * "บริษัทหลักทรัพย์ ธนชาติ จำกัด (มหาชน) (TNS) เป็นผู้จัดการการจำหน่าย "หุ้นกู้ของบริษัท เมืองไทย แคปปิตอล จำกัด (มหาชน) (MTC) ครั้งที่ 7/2566 ชุดที่ 1-3 " ดังนั้น การจัดทำบทวิเคราะห์ของหลักทรัพย์ดังกล่าว จึงอาจมีส่วนได้ส่วนเสียหรือมีความขัดแย้งทางผลประโยชน์ (conflicts of interest)"

หมายเหตุ: * "บริษัทหลักทรัพย์ธนชาติ จำกัด (มหาชน) (TNS) เป็น Joint Lead Underwriter ให้กับบริษัท บริษัท ยูโรเอเชีย โทเทิล โลจิสติกส์ จำกัด (มหาชน) Euroasia Total Logistics Pcl (ETL) ดังนั้น การจัดทำบทวิเคราะห์ของหลักทรัพย์ดังกล่าว จึงอาจมีส่วนได้ส่วนเสียหรือมีความขัดแย้งทางผลประโยชน์ (conflicts of interest) นักลงทุนควรศึกษารายละเอียดในหนังสือชี้ชวนดังกล่าวก่อนตัดสินใจลงทุน

หมายเหตุ: * "บริษัทหลักทรัพย์ธนชาติ จำกัด (มหาชน) (TNS) เป็น ผู้ร่วมจัดการการจำหน่ายและรับประกันการจำหน่าย ให้กับบริษัท บริษัท โมชิ โมชิ รีเทล คอร์ปอเรชั่น จำกัด (มหาชน) Moshi Moshi Retail Corporation Pcl (MOSHI) ดังนั้น การจัดทำบทวิเคราะห์ของหลักทรัพย์ดังกล่าว จึงอาจมีส่วนได้ส่วนเสียหรือมีความขัดแย้งทางผลประโยชน์ (conflicts of interest) นักลงทุนควรศึกษารายละเอียดในหนังสือชี้ชวนดังกล่าวก่อนตัดสินใจลงทุน

หมายเหตุ: * "บริษัทหลักทรัพย์ ธนชาติ จำกัด (มหาชน) (TNS) เป็นผู้จัดการการจำหน่าย "บริษัท ศรีสวัสดิ์ แคปปิตอล 1969 จำกัด (มหาชน) ครั้งที่ 1/2567 ชุดที่ 1-3 ครบกำหนดไถ่ถอนปี พ.ศ. 2569-71" ดังนั้น การจัดทำบทวิเคราะห์ของหลักทรัพย์ดังกล่าว จึงอาจมีส่วนได้ส่วนเสียหรือมีความขัดแย้งทางผลประโยชน์ (conflicts of interest)"

หมายเหตุ: * "บริษัทหลักทรัพย์ ธนชาติ จำกัด (มหาชน) (TNS) เป็นผู้จัดการการจำหน่าย "หุ้นกู้ของบริษัท เมืองไทย แคปปิตอล จำกัด (มหาชน) ครั้งที่ 2/2567 ชุดที่ 1-3 ครบกำหนดไถ่ถอนปี พ.ศ. 2569-71" ดังนั้น การจัดทำบทวิเคราะห์ของหลักทรัพย์ดังกล่าว จึงอาจมีส่วนได้ส่วนเสียหรือมีความขัดแย้งทางผลประโยชน์ (conflicts of interest)"

Thanachart Research Team

หัวหน้าฝ่าย, Strategy

พิมพ์ผกา นิการกุล, CFA

Tel: 662-779-9199

pimpaka.nic@thanachartsec.co.th

กลยุทธ์การลงทุน

อดิศักดิ์ ผู้พิพัฒนศิริกุล

Tel: 662-779-9120

adisak.phu@thanachartsec.co.th

วิเคราะห์เทคนิค

ภัทรวัลย์ หวังมิ่งมาศ

Tel: 662-779-9105

pattarawan.wan@thanachartsec.co.th

สาธารณูปโภค, สื่อสาร

ณัฐภาพ ประสิทธิ์สุขสันต์

Tel: 662-483-8296

nuttapop.Pra@thanachartsec.co.th

อิเล็กทรอนิกส์, อาหาร, เครื่องดื่ม, เติมน้ำมัน

พัทธดนย์ บุณนาค

Tel: 662-483-8298

pattadol.bun@thanachartsec.co.th

อสังหาริมทรัพย์, พาณิชยกรรม

พรรณารายณ์ ตียะพิทยารัตน์

Tel: 662-779-9109

phannarai.von@thanachartsec.co.th

ยานยนต์, นิคมฯ, Property Fund, REITs, บันเทิง

รดา ลิ้มสุทธิวันภูมิ

Tel: 662-483-8297

rata.lim@thanachartsec.co.th

ธนาคาร, ธุรกิจการเงิน

สรชดา ศรทรง

Tel: 662-779-9106

sarachada.sor@thanachartsec.co.th

ขนส่ง, รับเหมา

ศักดิ์สิทธิ์ พัฒนานารักษ์

Tel: 662-779-9112

saksid.pha@thanachartsec.co.th

Small Cap, การแพทย์, โรงแรม

ศิริพร อรุโณทัย

Tel: 662-779-9113

siriporn.aru@thanachartsec.co.th

พลังงาน, นิโตรเคมี

ยุพาพรรณ พลพรประเสริฐ

Tel: 662-779-9110

yupapan.pol@thanachartsec.co.th

นักวิเคราะห์, แพลตฟอร์ม

ลาภินี ทิพยมณฑล

Tel: 662-779-9115

lapinee.dib@thanachartsec.co.th

วิเคราะห์ทางเทคนิค

วิชานันท์ ธรรมบำรุง

Tel: 662-779-9123

witchanan.tam@thanachartsec.co.th

กลยุทธ์การลงทุน

เถลิงศักดิ์ คุณเจริญไพศาล

Tel: 662-483-8304

thaloengsak.kuc@thanachartsec.co.th

วิเคราะห์เชิงปริมาณ

สิทธิเชษฐ์ รุ่งรัมย์พัฒน์

Tel: 662-483-8303

sittichet.run@thanachartsec.co.th

กลยุทธ์การลงทุน

นลินภรณ์ คลั่งเปรมจิตต์, CISA

Tel: 662-779-9107

nariporn.kla@thanachartsec.co.th

Data Support Team

มลฤดี เพชรแสงใสกุล

Tel: 662-779-9108

monrudee.pet@thanachartsec.co.th

เกษมรัตน์ จิตกุล

Tel: 662-779-9118

kasemrat.jit@thanachartsec.co.th

วราทิพย์ รุ่งประดับวงศ์

Tel: 662-779-9114

varathip.run@thanachartsec.co.th

สุนทร รักษาวัต

Tel: 662-779-9117

sunet.rak@thanachartsec.co.th

สุซสวัสดิ์ ลิมาวงษ์ปราณี

Tel: 662-779-9116

suksawat.lim@thanachartsec.co.th

สุจินตนา สตาพร

Tel: 662-779-9198

sujintana.sth@thanachartsec.co.th

Thanachart Securities Pcl.

Research Team

18 Floor, MBK Tower

444 Phayathai Road, Pathumwan Road, Bangkok 10330

Tel: 662 -779-9119

Email: thanachart.res@thanachartsec.co.th