



เสียงลุ่นขยับขึ้นต่อ

ดัชนี SET เสียงลุ่นขยับขึ้นต่อ โดยมีด่านที่ 1,367 ทะลุได้ ด่านต่อไปมีที่ 1,372-1,375 และ/หรือ 1,380 และดูด่านของ SET50 ที่ 840-843 และ 847 ประกอบด้วย แนวรับถ้า 1,361 ยืนไม่อยู่ อาจมีที่ 1,358 และ/หรือ 1,355 การลุ่น ยังเลือกลุ่นเป็นต้วๆ ต่อไป แต่เตรียมแกว่งหรือชะลอการลุ่น ด้วยถ้า SET หลุด 1,355 และ SET50 หลุด 829 ลงมาด้วย สำหรับหมวด Health care ทะลุแรงขึ้นมา ลุ่นต่อขึ้นมาดูรูปและรายละเอียดด้านใน หุ่นแนะนำวันนี้ **KCG, BAM & CRC**



ภัทรวลลิต หวังมิ่งมาต
Senior Technical Analyst

วิชพันธ์ ธรรมบำรุง
Technical Analyst

ดัชนี SET เสียงลุ่นขยับขึ้นต่อ โดยมีด่านที่ 1,367 ทะลุได้ ด่านต่อไปมีที่ 1,372-1,375 และ/หรือ 1,380 ในรูป A และดูด่านของ SET50 ที่ 840-843 ทะลุได้ ด่านต่อไปมีที่ 847 ในรูป B ประกอบด้วย แนวรับถ้า 1,361 ยืนไม่อยู่ อาจมีที่ 1,358 และ/หรือ 1,355 สำหรับคำแนะนำ ยังเลือกลุ่นเป็นต้วๆ ต่อไป แต่เตรียมแกว่งหรือชะลอการลุ่น ถ้า SET หลุด 1,355 และ SET50 หลุด 829 ลงมาด้วย นอกจากนี้ ดูอาการของดัชนีหลักทั้งธนาคารและพลังงานตามที่มี Update ด้านล่างควบคู่ไปด้วย

สำหรับดัชนีธนาคารแกว่งในกรอบและเริ่มกลับมาอ่อนกว่าตลาด ดูอาการต่อไป แนวรับมีที่ 356 และ/หรือ 353 ด่านมีที่ 365 และ/หรือ 368 ในรูป C ที่ต้องดูอาการ ในการลุ่นดู Update หุ่นเหล่านี้ประกอบ **SCB** พยายามทรงตัวที่ต้องดูอาการ ทะลุ 106.50 ได้ ด่านต่อไปมีที่ 108 และ/หรือ 109.50 แนวรับมีที่ 103 และ/หรือ 101 **BBL** ดูอาการที่เขตแนวรับ 135.5 และ/หรือ 134 ถ้ายืนไม่อยู่ แนวรับต่อไปมีที่ 131 ด่านมีที่ 138.5-139 และ/หรือ 141 **KBANK** ดูอาการที่เขตแนวรับ 125-124.5 และ/หรือ 123 ทะลุ 127.50 ได้ มีลุ่นกลับขึ้นไปทดสอบ 130 และ/หรือ 132-132.50 **KTB** พยายามตั้งหลัก โดยมีด่านที่ 16.6 และ/หรือ 16.8 ที่ต้องฝ่าขึ้นไป แนวรับมีที่ 16-15.9 และ/หรือ 15.7 สำหรับ **TTB** แกว่งในเขตด่าน 1.83-1.85 ทะลุได้ ด่านต่อไปมีที่ 1.87-1.89 แนวรับอาจมีที่ 1.73 และ/หรือ 1.67

และพลังงานแกว่งในเขตด่าน 19,944 ในรูป D ที่ต้องฝ่าขึ้นไป เพื่อรื้อวาดขึ้นต่อ แนวรับอาจมีที่ 19,570 การลุ่นส่วนหนึ่งอาจดู **PTT** แนวรับมีที่ 33.75-33 ด่านมีที่ 35.25 และ/หรือ 36-36.75 ระวังแกว่งถ้าหลุด 33 ลงมา และ **PTTEP** หลุด 157.50 ลงมา แนวรับต่อไปมีที่ 155.50 ด่านมีที่ 160.50 ทะลุได้ มีลุ่นกลับขึ้นไปทดสอบ 164.50-165 ที่ต้องฝ่าขึ้นไป

แนวด่าน 1,367 และ 1,372-1,375 แนวรับ 1,361?, 1,358 และ 1,355

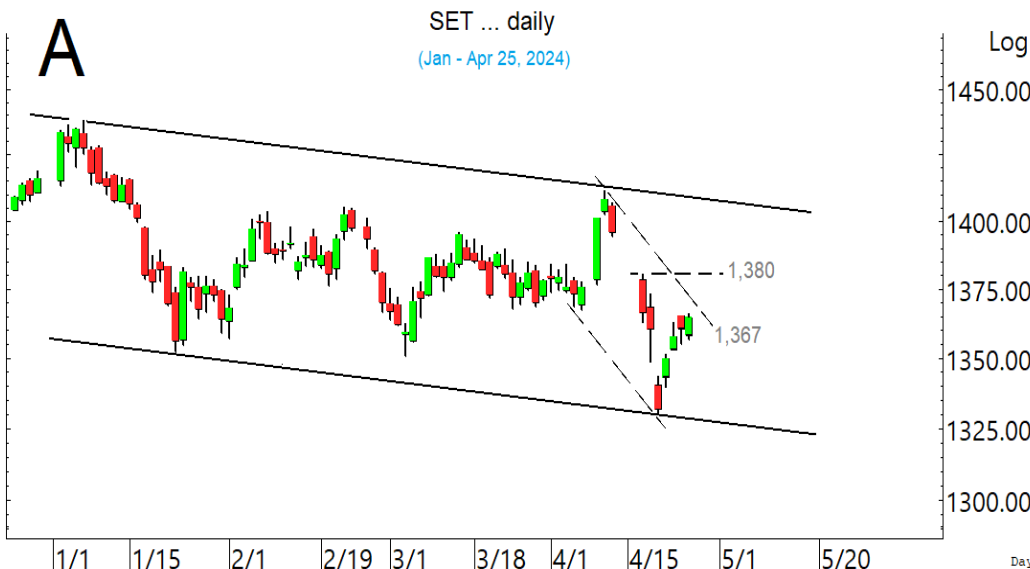

BUY:

KCG เข้าส่วนหนึ่ง เล็งแบ่งทำกำไรที่ 11.2 (Stoploss ถ้าหลุด 9.35)

BAM เข้าส่วนหนึ่ง และเข้าเพิ่มเมื่อ ทะลุ 10.4 เล็งแบ่งทำกำไรที่ 11.7 และ 12.3 (Stoploss ถ้าหลุด 9.3)

CRC รับเพิ่มเมื่อทะลุ 34.5 เล็งแบ่งทำกำไรที่ 36.5 และ 37.75 (Stoploss ถ้าหลุด 32 ลงมา)

และ **KBANK, CK, ICHI CENTEL & BEM** ตามรายละเอียดด้านใน

Add Stoploss line :

VIBHA ปรับเส้น Stoploss ขึ้นมาที่ 2.2

SELL:

n/a

SECTOR to watch:

Health care :

BCH, BDMS, BH, CHG, PR9, SAFE & WPH

Day Trade:

BCP, GPSC, AWC, ORN, BA, BTS, MENA, RCL, SINO, BAM, ILM, ITC, KCG, SAPPE, ITEL & MINT

ดัชนี SET ขยับขึ้นต่อ โดยมีด่านที่ 1,367 และ/หรือ 1,372-1,375



ดัชนี SET50 ขยับขึ้นต่อไปในเขต
ด้าน 840-843 และ/หรือ 847

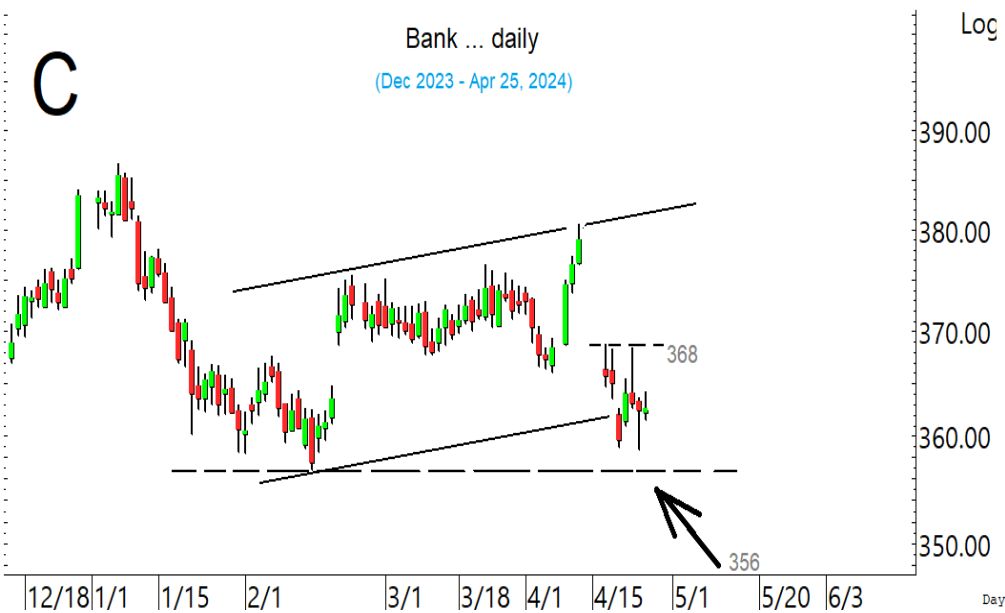

ดัชนีธนาคารแกว่งในกรอบที่ต้องดู
อาการ

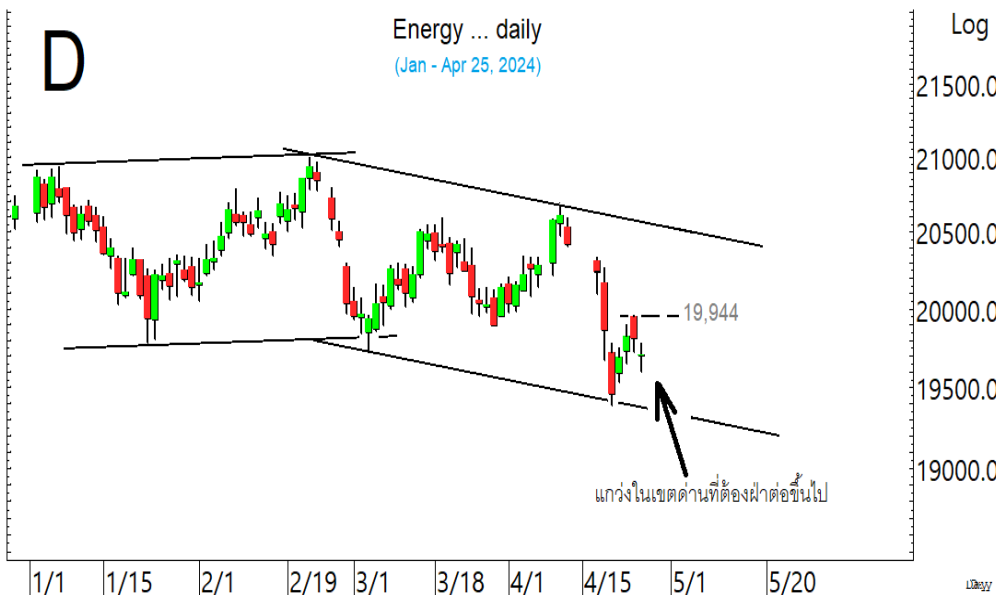

ดัชนีพลังงาน แกว่งในเขตด้านที่
ต้องฝาดูขึ้นไป

SECTOR to watch : หมวด **Health care** แรงทะลุต่อขึ้นมา ด้านต่อไปมีที่ 6,977 และ/หรือ 7,040 ในรูป E แนวรับอาจมีที่ 6,703 และ/หรือ 6,634 การล้นอาจดู Update หุ่นเหล่านี้ **BCH** ขยับขึ้นมา มีด้านที่ 21.5 และ/หรือ 22 แนวรับอาจมีที่ 20.7 และ/หรือ 20.4 **BDMS** ขยับขึ้นมามีด้านที่ 28.75 ทะลุได้ ด้านต่อไปมีที่ 29.75-30 แนวรับอาจมีที่ 27.25 **BH** ทะลุแรงต่อขึ้นมาตามในรูป F ด้านต่อไปมีที่ 266, 272 และ/หรือ 280 ในรูป แนวรับถ้าแถวๆ 249 ยืนไม่อยู่ อาจตามขึ้นมาที่ 246 และ/หรือ 240 **CHG** ขยับขึ้นมาในเขตด้าน 2.94 และ 2.98-3.02 **PR9** ดูด้านที่ 19.9 ทะลุได้ ด้านต่อไปมีที่ 20.4 แนวรับอาจมีที่ 19-18.9 ระวังแกว่ง ถ้าหลุด 18.6 **SAFE** ทะลุทำ new high ขึ้นมาที่ต้น 22.9 ทะลุได้ ด้านต่อไปมีที่ 24 ในรูป G แนวรับถ้า 22.1 ยืนไม่อยู่ อาจมีที่ 21.1 **WPH** ทะลุทำ new high ต่อขึ้นมา ด้านต่อไปมีที่ 9.25 และ/หรือ 9.35 หรือสูงกว่านั้น แนวรับถ้าแถวๆ 8.65 ยืนไม่อยู่ อาจมีที่ 8.45 และ/หรือ 8.25



หมวด Health care ทะลุต่อขึ้นมา ลุ้นขึ้นต่อ

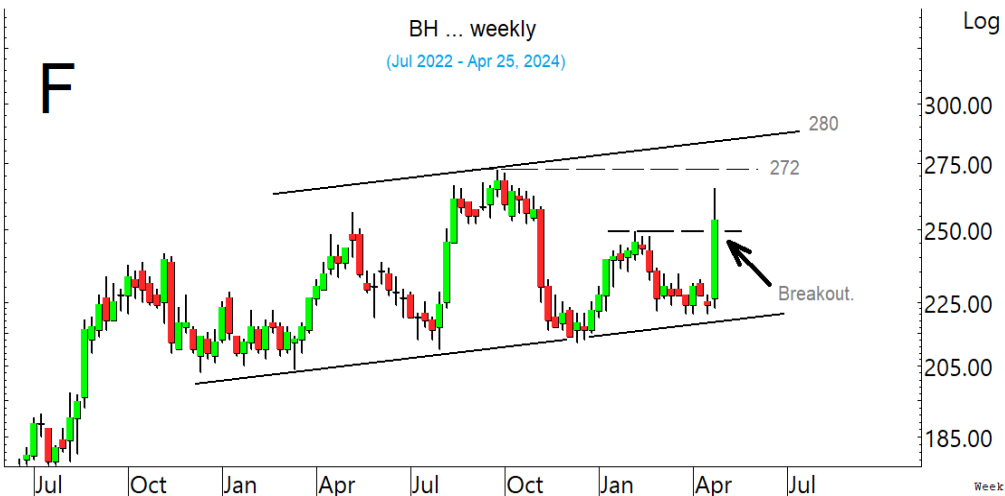

BH แรงทะลุขึ้นมา ด้านต่อไปมีที่ 272 และ/หรือ 280 หรือสูงกว่านั้น

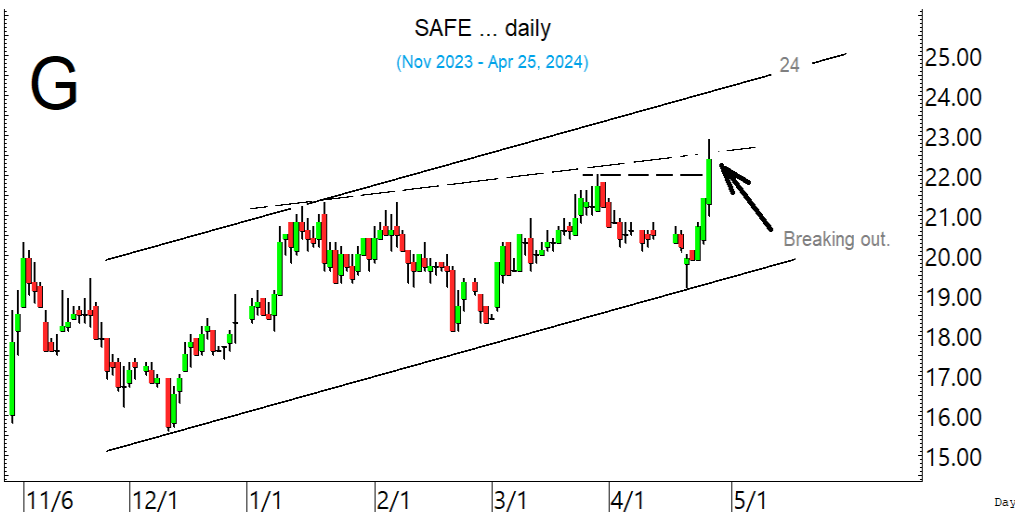

SAFE ทะลุทำ new high ขึ้นมา ลุ้นขึ้นต่อ

ในหุ้นเป็นตัวๆ อื่น ๆ ที่ดูมีลุ้น หรือที่ต้องระวัง ก็ดูกรอบแนวรับแนวต้านเหล่านี้ประกอบ และ/หรืออาจใช้เป็นกรอบในการ Trading ได้ : **BCP** ขยับขึ้นมา มีด่านที่ 45.5-46 และ/หรือ 47.50 **GPSC** ขยับขึ้นมา มีด่านที่ 49 และ 50.25-50.75 ในรูป H ที่ต้องฝ่าขึ้นไป ระวังแกว่งถ้าหลุด 47 ลงมา **AWC** เริ่มขยับขึ้นมา มีด่านที่ 4.38 และ 4.44 ทะลุได้ ด่านต่อไปมีที่ 4.5-4.52 แนวรับอาจมีที่ 4.28 **ORN** เติงขึ้นมา ด่านต่อไปมีที่ 1.17 และ/หรือ 1.20-1.23 ระวังแกว่งถ้าหลุด 1.04 **BA** ขยับขึ้นมา มีด่านที่ 17.3 และ 17.5 ที่ต้องฝ่าขึ้นไป แนวรับอาจมีที่ 16.7 และ/หรือ 16.4 **BTS** ขยับขึ้นมา มีด่านที่ 6.45 ทะลุได้ ด่านต่อไปมีที่ 6.7 และ/หรือ 6.9 แนวรับอาจมีที่ 6.15 และ/หรือ 6 **MENA** ขยับขึ้นมา มีด่านที่ 1.69-1.71 ทะลุได้ ด่านต่อไปมีที่ 1.76 ระวังแกว่งถ้าหลุด 1.60 **RCL** ทะลุต่อขึ้นมา ด่านต่อไปมีที่ 20.5-20.7 และ/หรือ 20.9 แนวรับอาจมีที่ 19.3 และ/หรือ 19.1 **SINO** ทะลุขึ้นมา ด่านต่อไปมีที่ 1.33, 1.36 และ/หรือ 1.40 ระวังแกว่งถ้าหลุด 1.22 **BAM** เติงขึ้นมา มีด่านที่ 10-10.2 และ 10.4 ทะลุได้ ด่านต่อไปมีที่ 10.9-11 ระวังแกว่งถ้าหลุด 9.30 ลงมา **ILM** ตั้งหลักทะลุขึ้นมาที่ด่าน 21.2 ทะลุได้ ด่านต่อไปมีที่ 21.5 และ/หรือ 22 แนวรับอาจมีที่ 20.5 และ/หรือ 20 **ITC** ขยับต่อขึ้นมา ด่านต่อไปมีที่ 21.5 และ/หรือ 21.7-21.8 แนวรับอาจมีที่ 20.6 **KCG** ขยับขึ้นมา มีด่านที่ 10.1-10.2, 10.4 และ 10.7 ที่ต้องฝ่าขึ้นไป แนวรับอาจมีที่ 9.75 **SAPPE** ทะลุต่อขึ้นมาที่ด่าน 97.5 ทะลุได้ ด่านต่อไปมีที่ 101-102 และ/หรือ 107 แนวรับอาจมีที่ 94-93.5 **ITEL** ทะลุขึ้นมา ด่านต่อไปมีที่ 2.50 และ/หรือ 2.54 แนวรับอาจมีที่ 2.34 ระวังแกว่งถ้าหลุด 2.30 **MINT** ขยับขึ้นมา มีด่านที่ 33.75-34 ทะลุได้ ด่านต่อไปมีที่ 35.75 ในรูป I แนวรับอาจมีที่ 31.5 และหุ้นอื่นๆ ใน Alert ระหว่างวัน (สามารถดูได้ ใน www.thanachartsec.com)

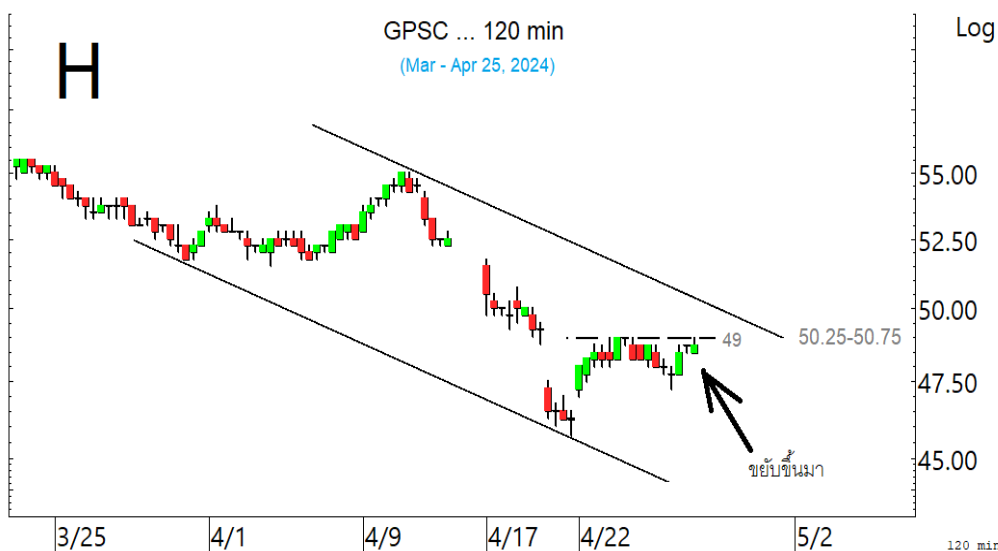

GPSC ขยับต่อขึ้นมาในเขตด่านที่ ต้องฝ่าต่อขึ้นไป

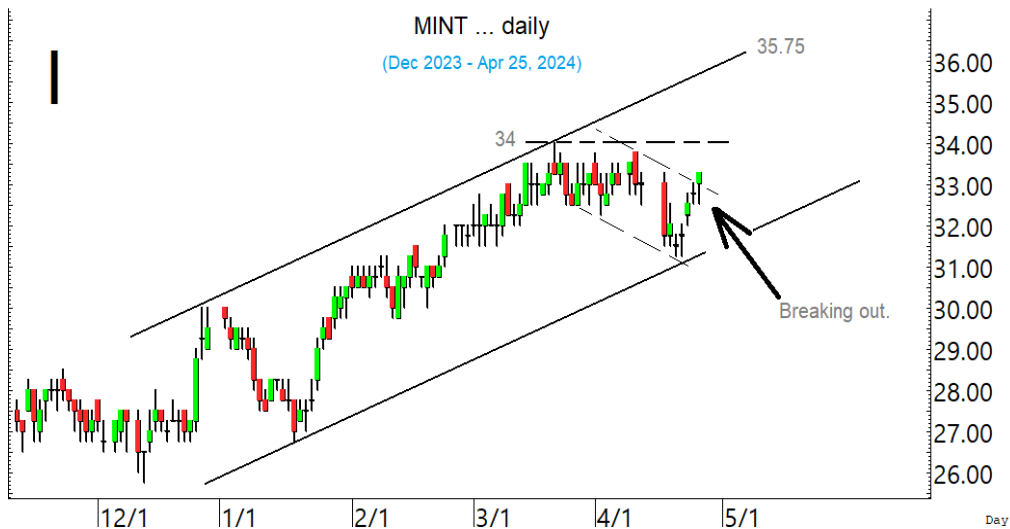

MINT ทะลุขึ้นมา ลุ้นรับาวด์ขึ้นต่อ

หุ้นแนะนำ เข้า KCG & BAM เข้าเพิ่ม CRC, KBANK, CK, ICHI, CENTEL & BEM

Note: เราจะตาม Update หุ้นที่เราแนะนำให้จนปิด Position โดยในกรณีที่ตุ้มผัด อาจต้องขอให้ Stop loss

Stocks	Date	Comment	Target	Stoploss
KCG	Apr 26	เข้าส่วนหนึ่ง เล็งแบ่งทำกำไรที่ 11.2	Will update	ถ้าหลุด 9.35
BAM	Apr 26	เข้าส่วนหนึ่ง และเข้าเพิ่มเมื่อทะลุ 10.4 เล็งแบ่งทำกำไรที่ 11.7 และ 12.3	Will update	ถ้าหลุด 9.3
CRC	Apr 26	รับเพิ่มเมื่อทะลุ 34.5 เล็งแบ่งทำกำไรที่ 36.5 และ 37.75	Will update	ถ้าหลุด 32
KBANK	Apr 26	รอเพิ่มอีกที่ 125 เล็งแบ่งทำกำไรที่ 129 และ 132	Will update	ถ้าหลุด 124 และ 121
CK	Apr 26	รับเพิ่มเมื่อทะลุ 22.2 เล็งแบ่งทำกำไรที่ 23 และ 23.5	Will update	ถ้าหลุด 21.4
ICHI	Apr 26	รับเพิ่มที่ 16.9 เล็งแบ่งทำกำไรที่ 18.1 และ 18.7	21.9, 23 หรือสูงกว่านั้น	ถ้าหลุด 15.6
CENTEL	Apr 26	รับเพิ่มที่ 43.5 เล็งแบ่งทำกำไรที่ 46	Will update	ถ้าหลุด 41.75 & 40.75
BEM	Apr 26	เข้าเพิ่มเมื่อทะลุ 8.4 เล็งแบ่งทำกำไรที่ 8.9 และ 9.1	Will update	ถ้าหลุด 7.9
Stocks	Date	Comment	Target	Stoploss
AWC	Apr 23	ถือส่วนหนึ่ง เล็งแบ่งทำกำไรที่ 4.58 และ 4.64	Will update	อาจมีถัวถ้าหลุด 4.2
VIBHA	Apr 22	ถือ หลังแบ่งทำกำไร	Will update	ถ้าหลุด 2.20
BEM	Apr 19	ถือส่วนหนึ่ง และเข้าเพิ่มเมื่อทะลุ 8.4 เล็งแบ่งทำกำไรที่ 8.9 และ 9.1	Will update	ถ้าหลุด 7.9
MTC	Apr 18	ถือที่เหลือ หลังแบ่งทำกำไรไปแล้ว	Will update	ถ้าหลุด 40.5
CK	Apr 1	ถือ รับเพิ่มเมื่อทะลุ 22.2 เล็งแบ่งทำกำไรที่ 23 และ 23.5	Will update	ถ้าหลุด 21.4
CPAXT	Mar 27	ถือ เล็งแบ่งทำกำไรที่ 33.25 และ 34.25	Will update	ถ้าหลุด 30
CKP	Mar 26	ปิด Position ไปแล้ว	Will update	ถ้าหลุด 3.96
SAV	Mar 26	ถือ หลังรับเพิ่ม เล็งแบ่งทำกำไรที่ 20.5	Will update	ถ้าหลุด 17.7 & 17.1
TU	Mar 22	ถือ เล็งแบ่งทำกำไรที่ 15.2 และ 15.7	Will update	ถ้าหลุด 13.9
STEC	Mar 18	ถือ หลังรับเพิ่ม เล็งแบ่งทำกำไรที่ 11.6 และ 12.1	Will update	ถ้าหลุด 9.7
ONEE	Mar 15	ถือ หลัง Stoploss ไปแล้วครึ่งหนึ่ง	Will update	Will update
CBG	Mar 13	ถือ เล็งแบ่งทำกำไรที่ 69.25 และ 71	Will update	Will update
SAWAD	Mar 12	ถือ หลังรับเพิ่มส่วนหนึ่ง เล็งแบ่งทำกำไรที่ 42	Will update	ถ้าหลุด 36
COCOCO	Mar 8	ถือ หลังรับเพิ่ม เล็งแบ่งทำกำไรที่ 13.2 และ 13.8	Will update	ถ้าหลุด 10.8 & 10.3
MOSHI	Mar 6	ถือ หลังรับเพิ่ม เล็งแบ่งทำกำไรที่ 58 และ 59.75	Will update	ถ้าหลุด 51.5 (1/2)
CPALL	Mar 6	ถือ เล็งแบ่งทำกำไรที่ 58.75 และ 60	Will update	Will update
WPH	Mar 6	ถือ หลังรับเพิ่ม เล็งแบ่งทำกำไรที่ 9.1 และ 9.6	9.6 หรือสูงกว่านั้น	ถ้าหลุด 7.8
MINT	Feb 27	ถือ หลังรับเพิ่ม เล็งแบ่งทำกำไรที่ 34 และ 35	Will update	ถ้าหลุด 29.50
ICHI	Feb 23	ถือ รับเพิ่มที่ 16.9 เล็งแบ่งทำกำไรที่ 18.1 และ 18.7	21.9, 23 หรือสูงกว่านั้น	ถ้าหลุด 15.6
TASCO	Feb 20	ถือ เล็งแบ่งทำกำไรที่ 19	Will update	ถ้าหลุด 15.6
CRC	Feb 13	ถือ รับเพิ่มเมื่อทะลุ 34.5 เล็งแบ่งทำกำไรที่ 36.5 และ 37.75	Will update	ถ้าหลุด 32
PIN	Feb 12	ถือ หลังรับเพิ่ม เล็งแบ่งทำกำไรที่ 8.25 และ 8.5	9-10?	ถ้าหลุด 6.4 และ 6
BA	Feb 5	ถือ หลังรับเพิ่ม และแบ่งทำกำไรไปแล้ว	Will update	ถ้าหลุด 15.1
SISB	Jan 30	ถือ หลังรับเพิ่ม และ Stoploss ไปแล้ว	50 หรือสูงกว่านั้น	Will update
CENTEL	Jan 30	ถือ รับเพิ่มที่ 43.5 เล็งแบ่งทำกำไรที่ 46	Will update	ถ้าหลุด 41.75 & 40.75
PRM	Jan 4	ถือ หลังแบ่งทำกำไร	8.1	ถ้าหลุด 7.4
KAMART	Dec 22	ถือ หลังรับเพิ่ม เล็งแบ่งทำกำไรที่ 15.6 และ 16.2	22.7 และ/หรือ 25	ถ้าหลุด 12.7
TOP	Dec 21	ถือ หลังรับเพิ่ม เล็งแบ่งทำกำไรที่ 62.5 และ 64	Will update	ถ้าหลุด 55.5 ส่วนเพิ่ม
KBANK	Dec 15	ถือ หลังรับเพิ่มและรอเพิ่มอีกที่ 125 เล็งแบ่งทำกำไรที่ 129 และ 132	Will update	ถ้าหลุด 124 และ 121
PTTEP	Nov 30	ถือ หลังรับเพิ่ม และ Stoploss ไปแล้ว	Will update	ถ้าหลุด 155
JTS	Nov 28	ถือ หลังรับเพิ่มส่วนหนึ่ง และ Stoploss ไปแล้ว	116-120 หรือสูงกว่านั้น	ถ้าหลุด 49.5

หุ้นแนะนำ เข้า KCG & BAM เข้าเพิ่ม CRC, KBANK, CK, ICHI, CENTEL & BEM ต่อ

Note: เราจะตาม Update หุ้นที่เราแนะนำให้จนปิด Position โดยในกรณีที่ตุ้มติด อาจต้องขอให้ Stop loss

Stocks	Date	Comment	Target	Stoploss
BH	Nov 20	ถือ หลังรับเพิ่ม และทำกำไรไปแล้ว	272, 280 หรือสูงกว่านั้น	ถ้าหลุด 220 (1/2)
PTT	Nov 16	ถือ หลังรับเพิ่ม เล็งแบ่งทำกำไรที่ 36 และ 37.50	Will update	ถ้าหลุด 33
BCP	Sep 25	ถือ หลังรับเพิ่ม เล็งแบ่งทำกำไรที่ 45.75 และ 47.5	49.50 หรือสูงกว่านั้น	ถ้าหลุด 42
KCE	Aug 2	ถือ หลังรับเพิ่ม และแบ่งทำกำไรไปแล้ว เล็งแบ่งทำกำไรอีกที่ 42.50	Will update	ถ้าปิดหลุด 36
TTB	Jun 6	ถือ หลังรับเพิ่ม และ Stoploss ไปแล้ว	2.14-2.16	Will update
KTB	Apr 24	ถือ หลังรับเพิ่ม	Will update	Will update
AOT	Oct 15	ถือ หลังรับเพิ่ม เล็งแบ่งทำกำไรที่ 69.25	Will update	ถ้าปิดหลุด 62.50

Disclaimers

รายงานฉบับนี้จัดทำโดยบริษัทหลักทรัพย์ธนชาติ จำกัด (มหาชน) โดยจัดทำขึ้นบนพื้นฐานของแหล่งข้อมูลที่ดีที่สุดที่ได้รับมาและพิจารณาแล้วว่าน่าเชื่อถือ ทั้งนี้มีวัตถุประสงค์เพื่อให้บริการเผยแพร่ข้อมูลแก่นักลงทุนและใช้เป็นข้อมูลประกอบการตัดสินใจซื้อขายหลักทรัพย์ แต่ไม่ได้มีเจตนาชี้แนะหรือเชิญชวนให้ซื้อหรือขายหรือประกันราคาหลักทรัพย์แต่อย่างใด ทั้งนี้รายงานและความเห็นในเอกสารฉบับนี้อาจมีการเปลี่ยนแปลงแก้ไขได้ หากข้อมูลที่ได้รับมาเปลี่ยนแปลงไป การนำข้อมูลที่ปรากฏอยู่ในเอกสารฉบับนี้ ไปว่าทั้งหมดหรือบางส่วนไปทำซ้ำ ดัดแปลง แก้ไข หรือนำออกเผยแพร่แก่สาธารณชน จะต้องได้รับความยินยอมจากบริษัทก่อน

This report is prepared and issued by Thanachart Securities Public Company Limited (TNS) as a resource only for clients of TNS, Thanachart Capital Public Company Limited (TCAP) and its group companies. Copyright © Thanachart Securities Public Company Limited. All rights reserved. The report may not be reproduced in whole or in part or delivered to other persons without our written consent. Investors should use this report as one of many tools in making their investment decisions since Thanachart Securities may seek to do other business with the companies mentioned in the report. Thus, investors need to be aware that there could be potential conflicts of interest that could affect the report's neutrality.

Recommendation Structure:

Recommendations are based on absolute upside or downside, which is the difference between the target price and the current market price. If the upside is 10% or more, the recommendation is BUY. If the downside is 10% or more, the recommendation is SELL. For stocks where the upside or downside is less than 10%, the recommendation is HOLD. Unless otherwise specified, these recommendations are set with a 12-month horizon. Thus, it is possible that future price volatility may cause a temporary mismatch between upside/downside for a stock based on the market price and the formal recommendation.

For sectors, an "Overweight" sector weighting is used when we have BUYs on majority of the stocks under our coverage by market cap. "Underweight" is used when we have SELLs on majority of the stocks we cover by market cap. "Neutral" is used when there are relatively equal weightings of BUYs and SELLs.

Disclosures:

บริษัทหลักทรัพย์ ธนชาติ จำกัด (มหาชน) ทำหน้าที่เป็นผู้ออกและเสนอขาย Derivative Warrants และบริษัทจัดทำบทวิเคราะห์ของหลักทรัพย์อ้างอิงดังกล่าว จึงมีส่วนได้ส่วนเสียหรือมีความขัดแย้งทางผลประโยชน์ (conflicts of interest) นอกจากนี้ นักลงทุนควรศึกษารายละเอียดในหนังสือชี้ชวนของใบสำคัญแสดงสิทธิอนุพันธ์ดังกล่าวก่อนตัดสินใจลงทุน

หมายเหตุ: บริษัท ทนธนชาติ จำกัด (TCAP) เป็นผู้ถือหุ้นรายใหญ่ของ บริษัท Thanachart SPV1 Co. Ltd โดยถือหุ้นในสัดส่วนร้อยละ 100 และ TCAP เป็นผู้ถือหุ้นรายใหญ่ของ บริษัทหลักทรัพย์ ธนชาติ จำกัด (มหาชน) โดยถือหุ้นในสัดส่วนร้อยละ 89.96 โดย ทนธนชาติ จำกัด (TCAP) และ บริษัท Thanachart SPV1 Co. Ltd มี สัดส่วนการถือหุ้น บริษัท ราชธานีลีสซิ่ง จำกัด (มหาชน) (THANI) ทั้งทางตรงและทางอ้อม ร้อยละ 60 และเป็นผู้ถือหุ้นใหญ่ของ THANI

บริษัททนธนชาติ จำกัด (TCAP), ธนาคารทหารไทยธนชาติ จำกัด (มหาชน) (TTB) เป็นบริษัทที่มีความเกี่ยวข้องกับบริษัทหลักทรัพย์ธนชาติ จำกัด (มหาชน) (TNS) โดย TCAP เป็นผู้ถือหุ้น ร้อยละ 89.96 ใน TNS และ ถือหุ้นใน TTB ร้อยละ 24.31 ดังนั้น การจัดทำบทวิเคราะห์ของหลักทรัพย์ดังกล่าว จึงมีส่วนได้ส่วนเสียหรือมีความขัดแย้งทางผลประโยชน์ (conflicts of interest)

บริษัททนธนชาติ จำกัด (TCAP) บริษัท ราชธานีลีสซิ่ง จำกัด (มหาชน) (THANI) บริษัท เอ็ม บี เค (มหาชน) (MBK) และบริษัท ปทุมโรสมิล แอนด์ แกรนารี จำกัด (มหาชน) (PRG) เป็นบริษัทที่มีความเกี่ยวข้องกับบริษัทหลักทรัพย์ธนชาติ จำกัด (มหาชน) ดังนั้น การจัดทำบทวิเคราะห์ของหลักทรัพย์ดังกล่าว จึงมีส่วนได้ส่วนเสียหรือมีความขัดแย้งทางผลประโยชน์ (conflicts of interest)

หมายเหตุ: * บริษัทหลักทรัพย์ธนชาติ จำกัด (มหาชน) (TNS) และ บริษัท ทนธนชาติ จำกัด (มหาชน) TCAP มีกรรมการร่วมกันได้แก่ นายสมเจตน์ หมุศิริเลิศ ซึ่งทำหน้าที่ กรรมการผู้จัดการใหญ่ของ TCAP และ ทำหน้าที่ ประธานกรรมการบริษัท และประธานกรรมการบริหาร TNS อย่างไรก็ตาม บทวิเคราะห์นี้ได้ถูกจัดทำขึ้นบนสมมติฐานของฝ่ายวิจัยของ TNS"

หมายเหตุ: * บริษัทหลักทรัพย์ธนชาติ จำกัด (มหาชน) (TNS) และ บริษัท จัดการและพัฒนาศูนย์บริการน้ำภาคตะวันออก จำกัด (มหาชน) EASTW มีกรรมการร่วมกันได้แก่นางอศวีนิ ไตลันคะ ซึ่งทำหน้าที่ กรรมการตรวจสอบของ EASTW และ ทำหน้าที่ กรรมการบริษัท กรรมการบริหารของ TNS อย่างไรก็ตาม บทวิเคราะห์นี้ได้ถูกจัดทำขึ้นบนสมมติฐานของฝ่ายวิจัยของ TNS"

หมายเหตุ:* "บริษัทหลักทรัพย์ ธนชาติ จำกัด (มหาชน) (TNS) เป็นผู้จัดการการจำหน่าย "หุ้นกู้ของบริษัท เมืองไทย แคปปิตอล จำกัด (มหาชน) (MTC) ครั้งที่ 7/2566 ชุดที่ 1-3 " ดังนั้น การจัดทำบทวิเคราะห์ของหลักทรัพย์ดังกล่าว จึงอาจมีส่วนได้ส่วนเสียหรือมีความขัดแย้งทางผลประโยชน์ (conflicts of interest)"

หมายเหตุ:* "บริษัทหลักทรัพย์ธนชาติ จำกัด (มหาชน) (TNS) เป็น Joint Lead Underwriter ให้กับบริษัท บริษัท ยูโรเอเชีย โทเทิล โลจิสติกส์ จำกัด (มหาชน) Euroasia Total Logistics Pcl (ETL) ดังนั้น การจัดทำบทวิเคราะห์ของหลักทรัพย์ดังกล่าว จึงอาจมีส่วนได้ส่วนเสียหรือมีความขัดแย้งทางผลประโยชน์ (conflicts of interest) นักลงทุนควรศึกษารายละเอียดในหนังสือชี้ชวนดังกล่าวก่อนตัดสินใจลงทุน

หมายเหตุ:* "บริษัทหลักทรัพย์ธนชาติ จำกัด (มหาชน) (TNS) เป็น ผู้ร่วมจัดการการจำหน่ายและรับประกันการจำหน่าย ให้กับบริษัท บริษัท โมชิ โมชิ รีเทล คอร์ปอเรชั่น จำกัด (มหาชน) Moshi Moshi Retail Corporation Pcl (MOSHI) ดังนั้น การจัดทำบทวิเคราะห์ของหลักทรัพย์ดังกล่าว จึงอาจมีส่วนได้ส่วนเสียหรือมีความขัดแย้งทางผลประโยชน์ (conflicts of interest) นักลงทุนควรศึกษารายละเอียดในหนังสือชี้ชวนดังกล่าวก่อนตัดสินใจลงทุน

หมายเหตุ:* "บริษัทหลักทรัพย์ ธนชาติ จำกัด (มหาชน) (TNS) เป็นผู้จัดการการจำหน่าย "บริษัท ศรีสวัสดิ์ แคปปิตอล 1969 จำกัด (มหาชน) ครั้งที่ 1/2567 ชุดที่ 1-3 ครบกำหนดไถ่ถอนปี พ.ศ. 2569-71" ดังนั้น การจัดทำบทวิเคราะห์ของหลักทรัพย์ดังกล่าว จึงอาจมีส่วนได้ส่วนเสียหรือมีความขัดแย้งทางผลประโยชน์ (conflicts of interest)"

หมายเหตุ:* "บริษัทหลักทรัพย์ ธนชาติ จำกัด (มหาชน) (TNS) เป็นผู้จัดการการจำหน่าย "หุ้นกู้ของบริษัท เมืองไทย แคปปิตอล จำกัด (มหาชน) ครั้งที่ ครั้งที่ 2/2567 ชุดที่ 1-3 ครบกำหนดไถ่ถอนปี พ.ศ. 2569-71" ดังนั้น การจัดทำบทวิเคราะห์ของหลักทรัพย์ดังกล่าว จึงอาจมีส่วนได้ส่วนเสียหรือมีความขัดแย้งทางผลประโยชน์ (conflicts of interest)"

Thanachart Research Team

หัวหน้าฝ่าย, Strategy

พิมพ์ผกา นิจนารุณ, CFA

Tel: 662-779-9199

pimpaka.nic@thanachartsec.co.th

สาธารณูปโภค, สื่อสาร

ณัฐภาพ ประสิทธิ์สุขสันต์

Tel: 662-483-8296

nuttapop.Pra@thanachartsec.co.th

ยานยนต์, หិคมฯ, Property Fund, REITs, บันเทิง

รตา ลิ้มสุทธีวันภูมิ

Tel: 662-483-8297

rata.lim@thanachartsec.co.th

Small Cap, การแพทย์, โรงแรม

ศิริพร อรุโณทัย

Tel: 662-779-9113

siriporn.aru@thanachartsec.co.th

วิเคราะห์ทางเทคนิค

วิชานันท์ ธรรมบำรุง

Tel: 662-779-9123

witchanan.tam@thanachartsec.co.th

กลยุทธ์การลงทุน

นริภรณ์ คลังเปรมจิตต์, CISA

Tel: 662-779-9107

nariporn.kla@thanachartsec.co.th

กลยุทธ์การลงทุน

อดิศักดิ์ ผู้พิพัฒน์หิรัญกุล

Tel: 662-779-9120

adisak.phu@thanachartsec.co.th

อิเล็กทรอนิกส์, อาหาร, เครื่องดื่ม, เติบเรื่อ

พัทธดนย์ บุนนาค

Tel: 662-483-8298

pattadol.bun@thanachartsec.co.th

ธนาคาร, ธุรกิจการเงิน

สรชดา ศรทรง

Tel: 662-779-9106

sarachada.sor@thanachartsec.co.th

พลังงาน, ปิโตรเคมี

ยุพาพรรณ พลพรประเสริฐ

Tel: 662-779-9110

yupapan.pol@thanachartsec.co.th

กลยุทธ์การลงทุน

เถลิงศักดิ์ คุเจริญไพศาล

Tel: 662-483-8304

thaloengsak.kuc@thanachartsec.co.th

วิเคราะห์เทคนิค

ภัทรวลีส หวังมีงมาศ

Tel: 662-779-9105

pattarawan.wan@thanachartsec.co.th

อสังหาริมทรัพย์, พาณิชย

พรรณนารายณ์ ดิยะพิทยารัตน์

Tel: 662-779-9109

phannarai.von@thanachartsec.co.th

ขนส่ง, รับเหมา

ศักดิ์สิทธิ์ พัฒนานารักษ์

Tel: 662-779-9112

saksid.pha@thanachartsec.co.th

นักวิเคราะห์, แพล

ลาภินี ทิพยมณฑล

Tel: 662-779-9115

lapinee.dib@thanachartsec.co.th

วิเคราะห์เชิงปริมาณ

สิทธิเชษฐ รุ่งรัมย์พัฒน์

Tel: 662-483-8303

sittichet.run@thanachartsec.co.th

Data Support Team

มณฑุที เพชรแสงใสกุล

Tel: 662-779-9108

monrudee.pet@thanachartsec.co.th

สุนทร รัชชาวัต

Tel: 662-779-9117

sunet.rak@thanachartsec.co.th

เกษมรัตน์ จิตกุล

Tel: 662-779-9118

kasemrat.jit@thanachartsec.co.th

สุขสวัสดิ์ ลิมาวงษ์ปรานี

Tel: 662-779-9116

suksawat.lim@thanachartsec.co.th

วราทิพย์ รุ่งประดับวงศ์

Tel: 662-779-9114

varathip.run@thanachartsec.co.th

สุจินตนา สถาพร

Tel: 662-779-9198

sujintana.sth@thanachartsec.co.th

Thanachart Securities Pcl.

Research Team

18 Floor, MBK Tower

444 Phayathai Road, Pathumwan Road, Bangkok 10330

Tel: 662-779-9119

Email: thanachart.res@thanachartsec.co.th