



เริ่มชะลอในเขตด้าน ที่ยังเสี่ยงลู่ต่อ

ดัชนี SET เริ่มชะลอในเขตด้าน ที่ยังเสี่ยงลู่ต่อ โดยเฉพาะถ้า SET ทะลุ 1,362 และ 1,365 ได้ รัฐบาลอาจต่อไปทดสอบ 1,371 และ/หรือ 1,375 แต่เตรียมแกว่งหรือชะลอการลู่ (โดยเฉพาะส่วนเล่น Gap) ถ้า SET หลุด 1,355 และ SET50 หลุด 829 กรณีนั้น แนวรับที่ต้องไปดูอาการ อาจอยู่ที่ 1,349 และ/หรือ 1,344 สำหรับหมวด Finance รัฐบาลต่อไปขึ้นมาในเขตด้านดูรูปและรายละเอียดด้านใน หุ้นแนะนำวันนี้ CKP, CBG & KBANK



ภัทรวัลย์ หวังมิ่งมาต
Senior Technical Analyst

วิชพันธ์ ธรรมบำรุง
Technical Analyst

ดัชนี SET เริ่มชะลอในเขตด้าน ที่ยังเสี่ยงลู่ต่อ โดยเฉพาะถ้าทะลุด้าน 1,362 และ 1,365 ได้ รัฐบาลอาจต่อไปทดสอบ 1,371 ในรูป A และ/หรือ 1,375 แนวรับถ้าแถวๆ 1,355 ยืนไม่อยู่ แนวรับที่อาจต้องไปดูอาการ อาจอยู่ที่ 1,349 และ/หรือ 1,344 นอกจากนี้ ดูด้านของ SET50 ที่ 837 ทะลุได้ ด้านต่อไปมีที่ 843 และ/หรือ 847 ในรูป B รวมถึงดูอาการของดัชนีหลักทั้งธนาคารและพลังงาน ที่เริ่มกลับมาอ่อนกว่าตลาดอีกรอบ เพราะฉะนั้น การลู่ยังเลือกเป็นตัวๆ ไปก่อน แต่เตรียมแกว่งหรือชะลอการลู่ ถ้า SET หลุด 1,355 และ SET50 หลุด 829 ลงมา โดยเฉพาะในส่วนเล่น Gap

สำหรับดัชนีธนาคารแกว่งกลับลงมา ถ้าแถวๆ 359 ยืนไม่อยู่ แนวรับอาจมีที่ 356 และ/หรือ 353 ด้านมีที่ 365 และ/หรือ 368 ในรูป C ในการลู่ Update หุ้นเหล่านี้ประกอบ SCB พยายามทรงตัวที่ต้องดูอาการ ทะลุ 106.50 ได้ ด้านต่อไปมีที่ 108 และ/หรือ 109.50 แนวรับมีที่ 103 และ/หรือ 101 BBL ดูอาการที่เขตแนวรับ 135.5 และ/หรือ 134 ถ้ายืนไม่อยู่ แนวรับต่อไปมีที่ 131 ด้านมีที่ 138.5-139 และ/หรือ 141 KBANK ดูอาการที่เขตแนวรับ 125-124.5 และ/หรือ 123 ทะลุ 127.50 ได้ มีลู่กลับขึ้นไปทดสอบ 130 และ/หรือ 132-132.50 KTB ดูอาการที่เขตแนวรับ 16-15.9 และ/หรือ 15.7 ด้านมีที่ 16.6 และ/หรือ 16.8 สำหรับ TTB ไม่ผ่านด้าน 1.83-1.85 แนวรับอาจมีที่ 1.73 และ/หรือ 1.67

และพลังงานรัฐบาลต่อไปขึ้นมาในเขตด้าน 19,977 ในรูป D ทะลุได้ ด้านต่อไปมีที่ 20,104 และ/หรือ 20,334 แนวรับอาจมีที่ 19,570 การลู่ส่วนหนึ่งอาจดู PTT แนวรับมีที่ 33.75-33 ด้านมีที่ 35.25 และ/หรือ 36-36.75 ระวังแกว่งถ้าหลุด 33 ลงมา และ PTTEP พยายามทรงตัว ทะลุ 160.50 ได้ มีลู่กลับขึ้นไปทดสอบ 164.50-165 ที่ต้องฝ่าขึ้นไป แนวรับอาจมีที่ 157.5 และ/หรือ 155.50

แนวด้าน 1,363, 1,367 และ 1,372-1,375 แนวรับ 1,358?, 1,355 และ 1,349

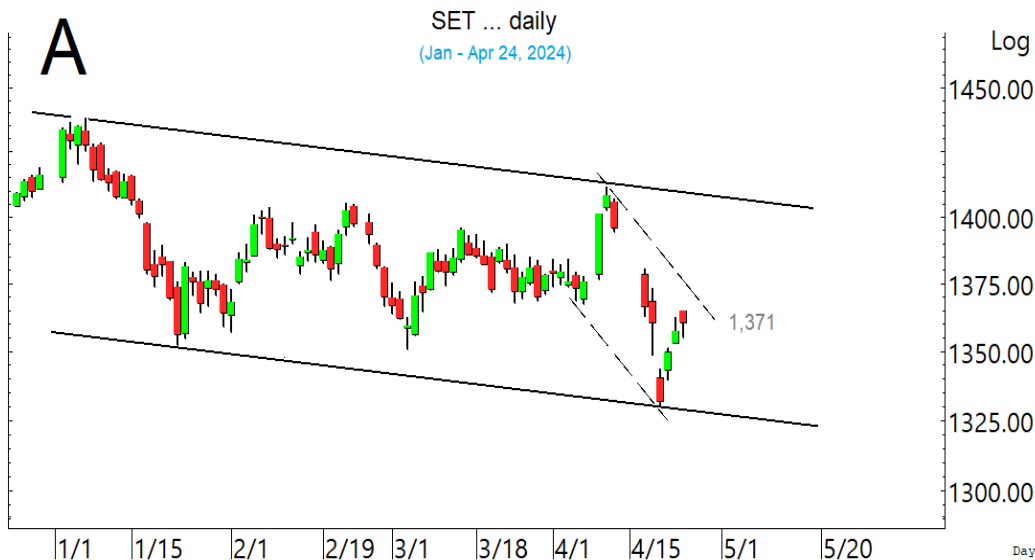

BUY:

CKP รับเพิ่มเมื่อทะลุ 4.16 เล็งแบ่งทำกำไรที่ 4.28 และ 4.34 (Stoploss ถ้าหลุด 3.96)

CBG รับเพิ่มเมื่อทะลุ 67.5 เล็งแบ่งทำกำไรที่ 69.25 และ 71 (Stoploss 1/2 ถ้าหลุด 66)

KBANK รับเพิ่มส่วนหนึ่ง และเพิ่มอีกที่ 125 เล็งแบ่งทำกำไรที่ 129 และ 132 (Stoploss ถ้าหลุด 124 และ 121 ที่ละขั้น)

และ **CK, ICHI CENTEL & BEM** ตามรายละเอียดด้านใน

Add Stoploss line :

n/a

SELL:

n/a

SECTOR to watch:

Finance :

AEONTS, JMT, KTC, MTC, SAK, SAWAD & TIDLOR

Day Trade:

CKP, TOP, COM7, CPALL, CPAXT, KAMART, DELTA, HANA, KCE, JKN, NSL & SCC

ดัชนี SET เริ่มชะลอในเขตด้าน ที่ยังเสี่ยงลู่ต่อ



ดัชนี SET50 เริ่มชะลอ ที่ยังเสี่ยงลู่ขึ้น
ต่อขึ้นไป

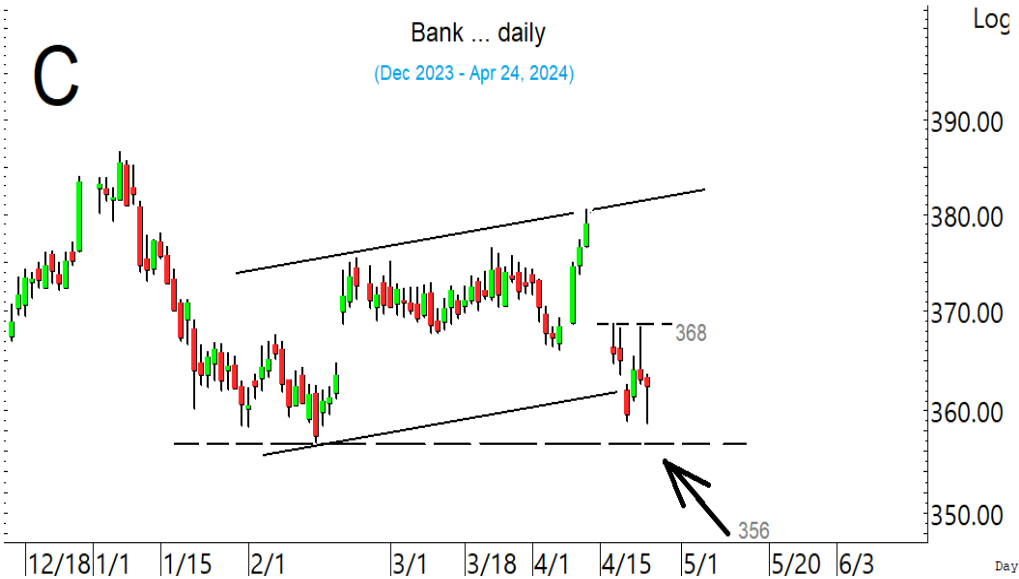

ดัชนีธนาคาร ถอยกลับลงมาดู
อาการที่เขต 359 และ/หรือ 356

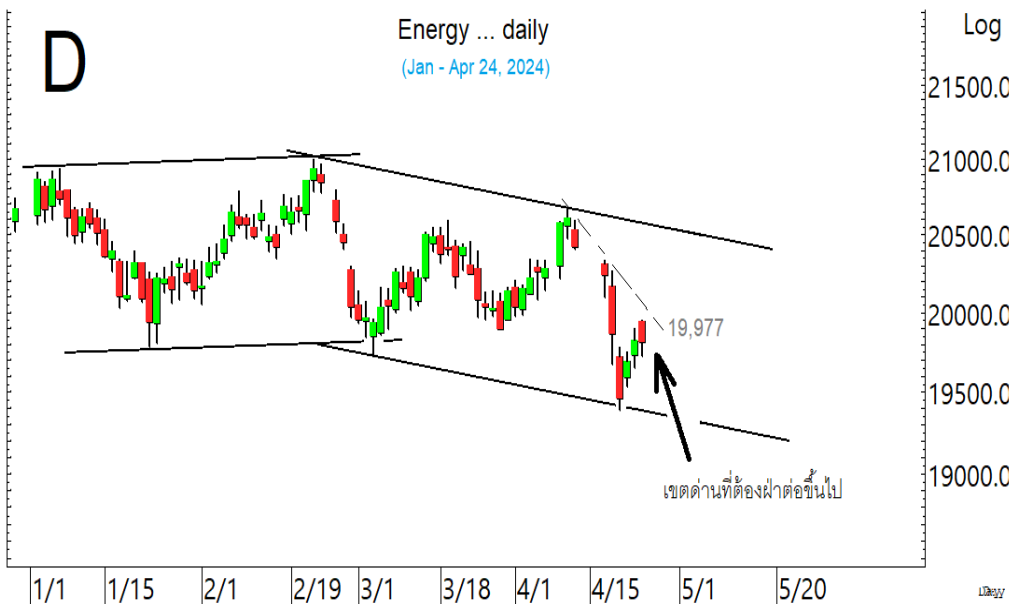

ดัชนีพลังงาน รีบาวด์ต่อขึ้นมาใน
เขตด้าน ที่ต้องฝาดูขึ้นไป

SECTOR to watch : หมวด **Finane** รีบาวด์ขึ้นมาในเขตด้าน 3,172 ในรูป E ทะลุได้ ด้านต่อไปมีที่ 3,216 และ/หรือ 3,240 ที่ต้องฝ่าขึ้นไป แนวรับอาจมีที่ 3,110 และ/หรือ 3,075 การลู่อนาคต Update หุ้นเหล่านี้ประกอบ **AEONTS** เด็งทะลุขึ้นมา มีด้านที่ 164-164.5 และ 166.5 ทะลุได้ 168.5 และ/หรือ 170 แนวรับถ้าแถวๆ 160 ยืนไม่อยู่ อาจมีที่ 158 และ/หรือ 155 **JMT** ขยับขึ้นมาที่ด้าน 21.4 ทะลุได้ ด้านต่อไปมีที่ 22 และ/หรือ 22.3 แนวรับอาจมีที่ 20.9 และ/หรือ 20.6 **KTC** พยายามทรงตัวขึ้นมา มีด้านที่ 43.75 และ 44.50 ที่ต้องฝ่าขึ้นไป แนวรับมีที่ 42 **MTC** ขยับขึ้นต่อ มีด้านที่ 46.75 ทะลุได้ ด้านต่อไปมีที่ 47.25 และ/หรือ 48.25-48.75 แนวรับถ้า 44.75 ยืนไม่อยู่ อาจมีที่ 43 **SAK** ขยับขึ้นมา มีด้านที่ 5.2-5.25 และ/หรือ 5.4 แนวรับอาจมีที่ 4.9-4.88 **SAWAD** ทะลุนิดๆ ด้านต่อไปมีที่ 41.25 ในรูป F และ 42 ที่ต้องฝ่าขึ้นไป แนวรับถ้า 39.50 ยืนไม่อยู่ อาจมีที่ 38.50 **TIDLOR** ขยับทะลุขึ้นมา ด้านต่อไปมีที่ 21.5 และ/หรือ 22.2 ในรูป G แนวรับอาจมีที่ 20.5-20.4 และ/หรือ 20

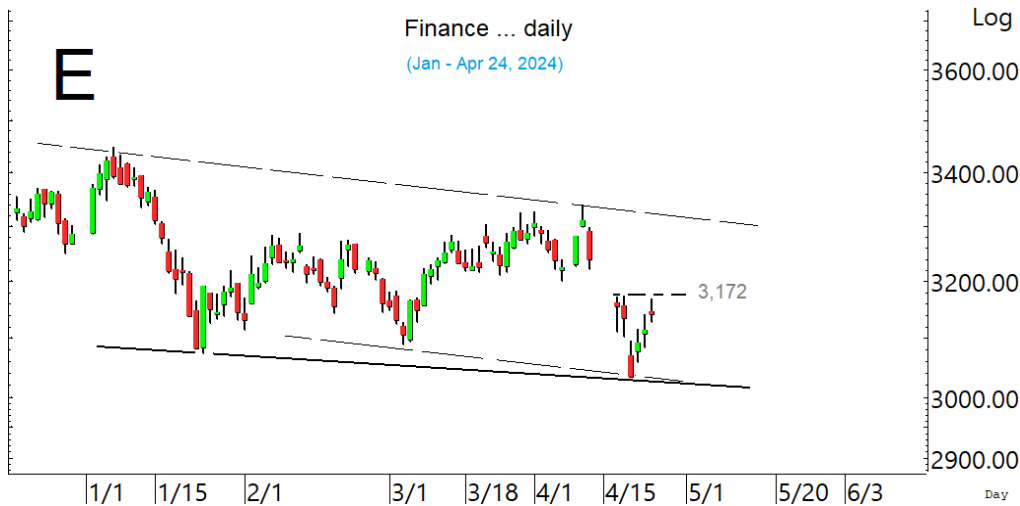

หมวด **Finance** รีบาวด์ขึ้นมาในเขตด้าน ที่ต้องฝ่าต่อขึ้นไป

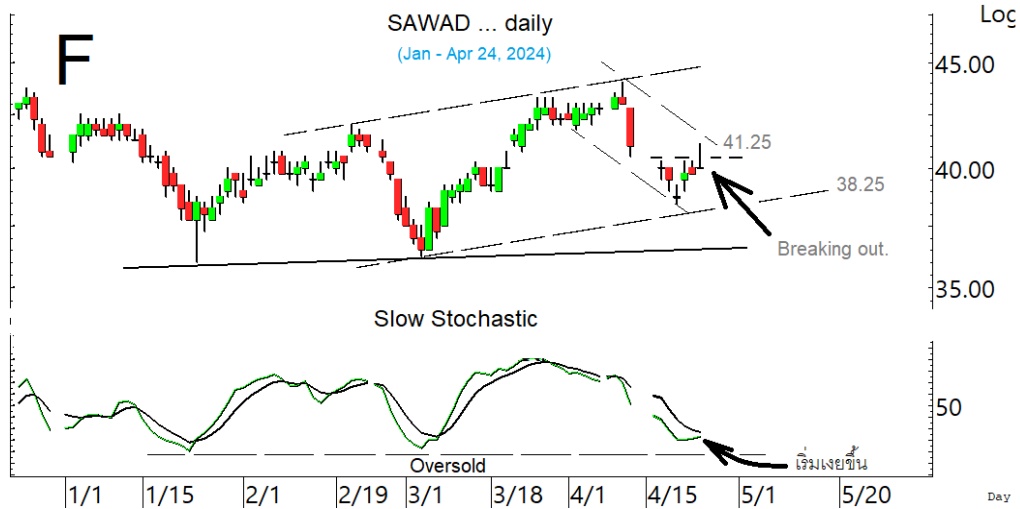

SAWAD ตั้งหลักทะลุขึ้นมา ลู่หรือ บาวด์ขึ้นต่อ

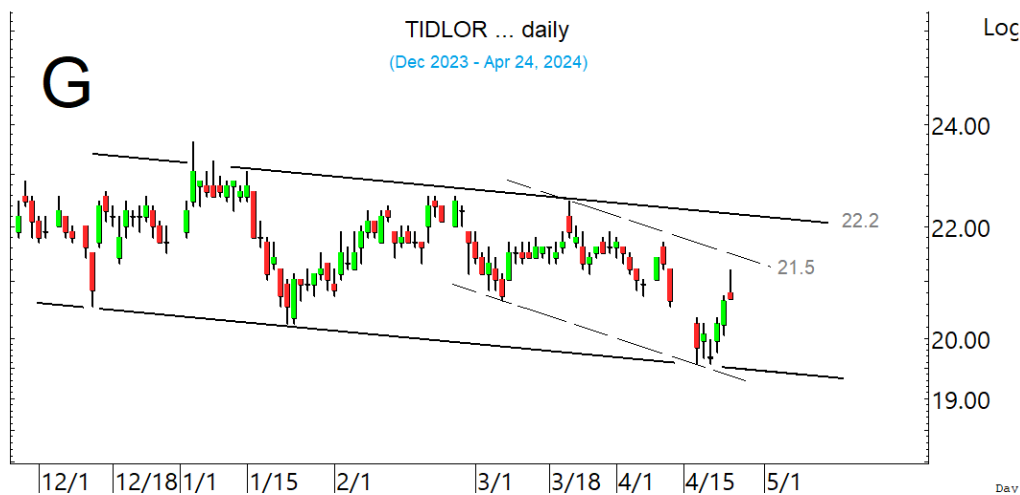

TIDLOR รีบาวด์ต่อขึ้นในเขตด้าน 21.5 ทะลุได้ อาจต่อไป 22.2

ในหุ้นเป็นตัวๆ อื่น ๆ ที่ดูมีลุ้น หรือที่ต้องระวัง ก็ถูกรอบแนวรับแนวต้านเหล่านี้ประกอบ และ/หรืออาจใช้เป็นกรอบในการ Trading ได้ : **CKP** ทรงตัวขึ้นมา ด้านต่อไปมีที่ 4.16 และ/หรือ 4.20 ระวังแกว่งถ้าหลุด 3.96 ลงมา **TOP** เริ่มขยับขึ้นมา มีด้านที่ 59.5-60 และ 60.75 ระวังแกว่งถ้าหลุด 57 ลงมา **COM7** ขยับขึ้นมา มีด้านที่ 18.4 และ 18.7 ทะลุได้ ด้านต่อไปมีที่ 19.1 ระวังแกว่งถ้าหลุด 17.9 **CPALL** ขยับต่อขึ้นมา ในเขตด้าน 57.25-57.75 ในรูป H และ/หรือ 58.25 ทะลุได้ ด้านต่อไปมีที่ 60 แนวรับอาจมีที่ 56 -55.75 **CPAXT** ขยับต่อขึ้นมา มีด้านที่ 33.75 และ/หรือ 34.25 **KAMART** ขยับขึ้นมา มีด้านที่ 14.9 ทะลุได้ ด้านต่อไปมีที่ 15.2 และ/หรือ 15.5 แนวรับอาจมีที่ 14-13.9 **DELTA** เติงขึ้นมา มีด้านที่ 73.25-74 และ 75-75.75 แนวรับอาจมีที่ 70.75 **HANA** ขยับขึ้นมา ด้านต่อไปมีที่ 40.5 และ 41-41.50 แนวรับอาจมีที่ 38 **KCE** ขยับต่อขึ้นมา มีด้านที่ 40.75 ทะลุได้ ด้านต่อไปมีที่ 41.75 ในรูป I และ/หรือ 42.50 ที่ต้องฝ่าต่อขึ้นไป **JKN** ทะลุต่อขึ้นมา ด้านต่อไปมีที่ 0.90 และ/หรือ 1.03 ระวังแกว่งถ้าหลุด 0.76 ลงมา **NSL** ขยับต่อขึ้นมา มีด้านที่ 24.9 และ/หรือ 25.25 แนวรับอาจมีที่ 23.5-23.3 ระวังแกว่งถ้าหลุด 22.8 **SCC** ขยับต่อขึ้นมา มีด้านที่ 252 ทะลุได้ ด้านต่อไปมีที่ 254 และ/หรือ 258-259 ในรูป J แนวรับอาจมีที่ 248 และ/หรือ 246 และหุ้นอื่นๆ ใน Alert ระหว่างวัน (สามารถดูได้ใน www.thanachartsec.com)

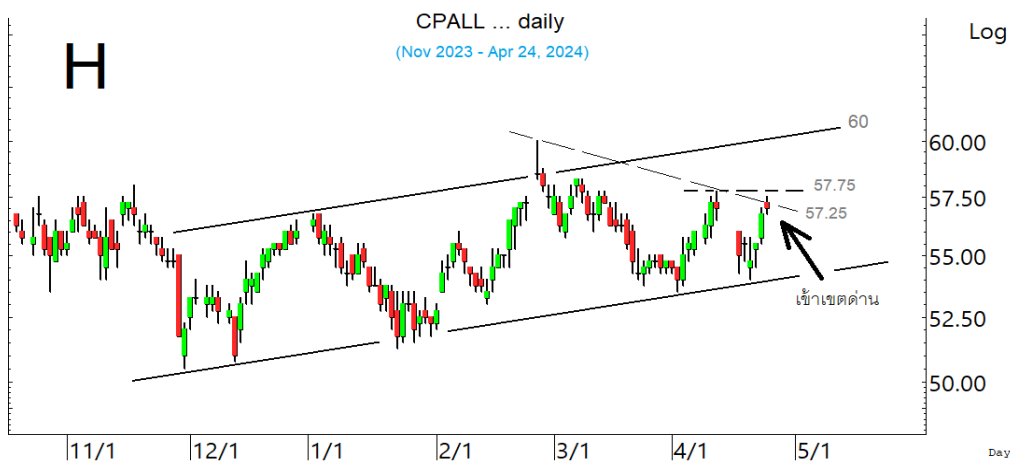

CPALL รีบาวด์ขึ้นมาในเขตด้าน ที่ต้องฝ่าต่อขึ้นไป

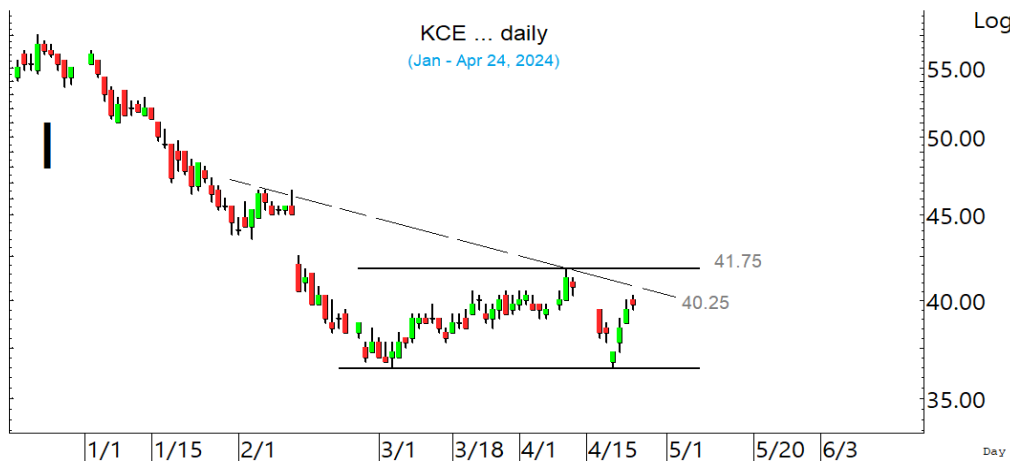

KCE รีบาวด์ขึ้นมา มีด้านที่ 40.25 และ 41.75 ที่ต้องฝ่าขึ้นไป เพื่อรีบาวด์ขึ้นต่อ

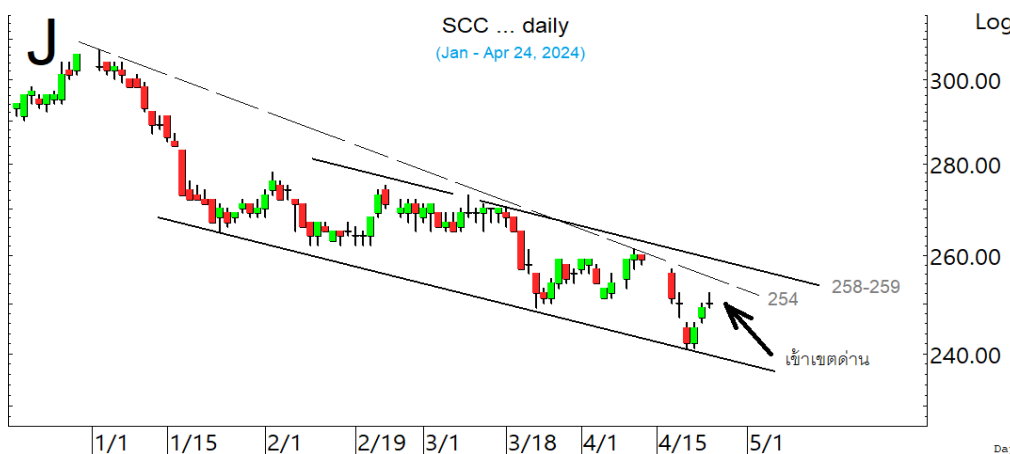

SCC ตั้งหลักขึ้นมา ในเขตด้าน

หุ้นแนะนำ เข้าเพิ่ม CKP, CBG, KBANK, CK, ICHI, CENTEL & BEM

Note: เราจะตาม Update หุ้นที่เราแนะนำให้จนปิด Position โดยในกรณีที่ตุ้มผัด อาจต้องขอให้ Stop loss

Stocks	Date	Comment	Target	Stoploss
CKP	Apr 25	รับเพิ่มเมื่อทะลุ 4.16 เล็งแบ่งทำกำไรที่ 4.28 และ 4.34	Will update	ถ้าหลุด 3.96
CBG	Apr 25	รับเพิ่มเมื่อทะลุ 67.5 เล็งแบ่งทำกำไรที่ 69.25 และ 71	Will update	ถ้าหลุด 66 (1/2)
KBANK	Apr 25	รับเพิ่มส่วนหนึ่ง และเพิ่มอีกที่ 125 เล็งแบ่งทำกำไรที่ 129และ132	Will update	ถ้าหลุด124และ121
CK	Apr 25	รับเพิ่มเมื่อทะลุ 22.2 เล็งแบ่งทำกำไรที่ 23 และ 23.5	Will update	ถ้าหลุด 21.4
ICHI	Apr 25	รับเพิ่มที่ 16.9 เล็งแบ่งทำกำไรที่ 18.1 และ 18.7	21.9, 23 หรือสูงกว่านั้น	ถ้าหลุด 15.6
CENTEL	Apr 25	รับเพิ่มที่ 43.5 เล็งแบ่งทำกำไรที่ 46	Will update	ถ้าหลุด41.75&40.75
BEM	Apr 25	เข้าเพิ่มเมื่อทะลุ 8.4 เล็งแบ่งทำกำไรที่ 8.9 และ 9.1	Will update	ถ้าหลุด 7.9
Stocks	Date	Comment	Target	Stoploss
AWC	Apr 23	ถือส่วนหนึ่ง เล็งแบ่งทำกำไรที่ 4.58 และ 4.64	Will update	อาจมีตัวถ้าหลุด 4.2
VIBHA	Apr 22	ถือ หลังแบ่งทำกำไร	Will update	ถ้าหลุด 2.04
BEM	Apr 19	ถือส่วนหนึ่ง และเข้าเพิ่มเมื่อทะลุ 8.4 เล็งแบ่งทำกำไรที่ 8.9 และ 9.1	Will update	ถ้าหลุด 7.9
MTC	Apr 18	ถือที่เหลือ หลังแบ่งทำกำไรไปแล้ว	Will update	ถ้าหลุด 40.5
CK	Apr 1	ถือ รับเพิ่มเมื่อทะลุ 22.2 เล็งแบ่งทำกำไรที่ 23 และ 23.5	Will update	ถ้าหลุด 21.4
CPAXT	Mar 27	ถือ เล็งแบ่งทำกำไรที่ 33.25 และ 34.25	Will update	ถ้าหลุด 30
CKP	Mar 26	ถือ รับเพิ่มเมื่อทะลุ 4.16 เล็งแบ่งทำกำไรที่ 4.28 และ 4.34	Will update	ถ้าหลุด 3.96
SAV	Mar 26	ถือ หลังรับเพิ่ม เล็งแบ่งทำกำไรที่ 20.5	Will update	ถ้าหลุด17.7 &17.1
TU	Mar 22	ถือ เล็งแบ่งทำกำไรที่ 15.2 และ 15.7	Will update	ถ้าหลุด 13.9
STEC	Mar 18	ถือ หลังรับเพิ่ม เล็งแบ่งทำกำไรที่ 11.6 และ 12.1	Will update	ถ้าหลุด 9.7
ONEE	Mar 15	ถือ หลัง Stoploss ไปแล้วครึ่งหนึ่ง	Will update	Will update
CBG	Mar 13	ถือ รับเพิ่มเมื่อทะลุ 67.5 เล็งแบ่งทำกำไรที่ 69.25 และ 71	Will update	ถ้าหลุด 66 (1/2)
SAWAD	Mar 12	ถือ หลังรับเพิ่มส่วนหนึ่ง เล็งแบ่งทำกำไรที่ 42	Will update	ถ้าหลุด 36
COCOCO	Mar 8	ถือ หลังรับเพิ่ม เล็งแบ่งทำกำไรที่ 13.2 และ 13.8	Will update	ถ้าหลุด 10.8&10.3
MOSHI	Mar 6	ถือ หลังรับเพิ่ม เล็งแบ่งทำกำไรที่ 58 และ 59.75	Will update	ถ้าหลุด 51.5 (1/2)
CPALL	Mar 6	ถือ เล็งแบ่งทำกำไรที่ 58.75 และ 60	Will update	Will update
WPH	Mar 6	ถือ หลังรับเพิ่ม เล็งแบ่งทำกำไรที่ 9.1 และ 9.6	9.6 หรือสูงกว่านั้น	ถ้าหลุด 7.8
MINT	Feb 27	ถือ หลังรับเพิ่ม เล็งแบ่งทำกำไรที่ 34 และ 35	Will update	ถ้าหลุด 29.50
ICHI	Feb 23	ถือ รับเพิ่มที่ 16.9 เล็งแบ่งทำกำไรที่ 18.1 และ 18.7	21.9, 23 หรือสูงกว่านั้น	ถ้าหลุด 15.6
TASCO	Feb 20	ถือ เล็งแบ่งทำกำไรที่ 19	Will update	ถ้าหลุด 15.6
CRC	Feb 13	ถือ หลังแบ่งทำกำไร เล็งแบ่งทำกำไรอีกที่ 38	Will update	ถ้าหลุด 32.25
PIN	Feb 12	ถือ หลังรับเพิ่ม เล็งแบ่งทำกำไรที่ 8.25 และ 8.5	9-10?	ถ้าหลุด 6.4 และ 6
BA	Feb 5	ถือ หลังรับเพิ่ม และแบ่งทำกำไรไปแล้ว	Will update	ถ้าหลุด 15.1
SISB	Jan 30	ถือ หลังรับเพิ่ม และ Stoploss ไปแล้ว	50 หรือสูงกว่านั้น	Will update
CENTEL	Jan 30	ถือ รับเพิ่มที่ 43.5 เล็งแบ่งทำกำไรที่ 46	Will update	ถ้าหลุด41.75&40.75
PRM	Jan 4	ถือ หลังแบ่งทำกำไร	8.1	ถ้าหลุด 7.4
KAMART	Dec 22	ถือ หลังรับเพิ่ม เล็งแบ่งทำกำไรที่ 15.6 และ 16.2	22.7 และ/หรือ 25	ถ้าหลุด 12.7
TOP	Dec 21	ถือ หลังรับเพิ่ม เล็งแบ่งทำกำไรที่ 62.5 และ 64	Will update	ถ้าหลุด55.5ส่วนเพิ่ม
KBANK	Dec 15	ถือ รับเพิ่มส่วนหนึ่ง และเพิ่มอีกที่ 125 เล็งแบ่งทำกำไรที่ 129และ132	Will update	ถ้าหลุด124และ121
PTTEP	Nov 30	ถือ หลังรับเพิ่ม เล็งแบ่งทำกำไรที่ 164.5 และ 166	Will update	ถ้าหลุด157และ155
JTS	Nov 28	ถือ หลังรับเพิ่มส่วนหนึ่ง และ Stoploss ไปแล้ว	116-120 หรือสูงกว่านั้น	ถ้าหลุด 49.5

หุ้นแนะนำ เข้าเพิ่ม CKP, CBG, KBANK, CK, ICHI, CENTEL & BEM ต่อ

Note: เราจะตาม Update หุ้นที่เราแนะนำให้จนปิด Position โดยในกรณีที่ตุ้มติด อาจต้องขอให้ Stop loss

Stocks	Date	Comment	Target	Stoploss
BH	Nov 20	ถือ หลังรับเพิ่มอีกรอบ เล็งแบ่งทำกำไรที่ 252 และ 256	Will update	ถ้าหลุด 220 (1/2)
PTT	Nov 16	ถือ หลังรับเพิ่ม เล็งแบ่งทำกำไรที่ 36 และ 37.50	Will update	ถ้าหลุด 33
BCP	Sep 25	ถือ หลังรับเพิ่ม เล็งแบ่งทำกำไรที่ 45.75 และ 47.5	49.50 หรือสูงกว่านั้น	ถ้าหลุด 42
KCE	Aug 2	ถือ หลังรับเพิ่ม และแบ่งทำกำไรไปแล้ว เล็งแบ่งทำกำไรอีกที่ 42.50	Will update	ถ้าปิดหลุด 36
TTB	Jun 6	ถือ หลังรับเพิ่ม และ Stoploss ไปแล้ว	2.14-2.16	Will update
KTB	Apr 24	ถือ หลังรับเพิ่ม	Will update	Will update
AOT	Oct 15	ถือ หลังรับเพิ่ม เล็งแบ่งทำกำไรที่ 69.25	Will update	ถ้าปิดหลุด 62.50

Disclaimers

รายงานฉบับนี้จัดทำโดยบริษัทหลักทรัพย์ธนชาติ จำกัด (มหาชน) โดยจัดทำขึ้นบนพื้นฐานของแหล่งข้อมูลที่ดีที่สุดที่ได้รับมาและพิจารณาแล้วว่าน่าเชื่อถือ ทั้งนี้มีวัตถุประสงค์เพื่อให้บริการเผยแพร่ข้อมูลแก่นักลงทุนและใช้เป็นข้อมูลประกอบการตัดสินใจซื้อขายหลักทรัพย์ แต่ไม่ได้มีเจตนาชี้แนะหรือเชิญชวนให้ซื้อหรือขายหรือประกันราคาหลักทรัพย์แต่อย่างใด ทั้งนี้รายงานและความเห็นในเอกสารฉบับนี้อาจมีการเปลี่ยนแปลงแก้ไขได้ หากข้อมูลที่ได้รับมาเปลี่ยนแปลงไป การนำข้อมูลที่ปรากฏอยู่ในเอกสารฉบับนี้ ไปว่าทั้งหมดหรือบางส่วนไปทำซ้ำ ดัดแปลง แก้ไข หรือนำออกเผยแพร่แก่สาธารณชน จะต้องได้รับความยินยอมจากบริษัทก่อน

This report is prepared and issued by Thanachart Securities Public Company Limited (TNS) as a resource only for clients of TNS, Thanachart Capital Public Company Limited (TCAP) and its group companies. Copyright © Thanachart Securities Public Company Limited. All rights reserved. The report may not be reproduced in whole or in part or delivered to other persons without our written consent. Investors should use this report as one of many tools in making their investment decisions since Thanachart Securities may seek to do other business with the companies mentioned in the report. Thus, investors need to be aware that there could be potential conflicts of interest that could affect the report's neutrality.

Recommendation Structure:

Recommendations are based on absolute upside or downside, which is the difference between the target price and the current market price. If the upside is 10% or more, the recommendation is BUY. If the downside is 10% or more, the recommendation is SELL. For stocks where the upside or downside is less than 10%, the recommendation is HOLD. Unless otherwise specified, these recommendations are set with a 12-month horizon. Thus, it is possible that future price volatility may cause a temporary mismatch between upside/downside for a stock based on the market price and the formal recommendation.

For sectors, an "Overweight" sector weighting is used when we have BUYs on majority of the stocks under our coverage by market cap. "Underweight" is used when we have SELLs on majority of the stocks we cover by market cap. "Neutral" is used when there are relatively equal weightings of BUYs and SELLs.

Disclosures:

บริษัทหลักทรัพย์ ธนชาติ จำกัด (มหาชน) ทำหน้าที่เป็นผู้ดูแลสภาพคล่อง (Market Maker) และผู้ออกใบสำคัญแสดงสิทธิอนุพันธ์ (Derivative Warrants) โดยปัจจุบันบริษัทเป็นผู้ออกและเสนอขาย Derivative Warrants และบริษัทจัดทำบทวิเคราะห์ของหลักทรัพย์อ้างอิงดังกล่าว จึงมีส่วนได้ส่วนเสียหรือมีความขัดแย้งทางผลประโยชน์ (conflicts of interest) นอกจากนี้ นักลงทุนควรศึกษารายละเอียดในหนังสือชี้ชวนของใบสำคัญแสดงสิทธิอนุพันธ์ดังกล่าวก่อนตัดสินใจลงทุน

หมายเหตุ: บริษัท ทนธนชาติ จำกัด (TCAP) เป็นผู้ถือหุ้นรายใหญ่ของ บริษัท Thanachart SPV1 Co. Ltd โดยถือหุ้นในสัดส่วนร้อยละ 100 และ TCAP เป็นผู้ถือหุ้นรายใหญ่ของ บริษัทหลักทรัพย์ ธนชาติ จำกัด (มหาชน) โดยถือหุ้นในสัดส่วนร้อยละ 89.96 โดย ทนธนชาติ จำกัด (TCAP) และ บริษัท Thanachart SPV1 Co. Ltd มี สัดส่วนการถือหุ้น บริษัท ราชธานีลีสซิ่ง จำกัด (มหาชน) (THANI) ทั้งทางตรงและทางอ้อม ร้อยละ 60 และเป็นผู้ถือหุ้นใหญ่ของ THANI

บริษัททนธนชาติ จำกัด (TCAP), ธนาคารทหารไทยธนชาติ จำกัด (มหาชน) (TTB) เป็นบริษัทที่มีความเกี่ยวข้องกับบริษัทหลักทรัพย์ธนชาติ จำกัด (มหาชน) (TNS) โดย TCAP เป็นผู้ถือหุ้น ร้อยละ 89.96 ใน TNS และ ถือหุ้นใน TTB ร้อยละ 24.31 ดังนั้น การจัดทำบทวิเคราะห์ของหลักทรัพย์ดังกล่าว จึงมีส่วนได้ส่วนเสียหรือมีความขัดแย้งทางผลประโยชน์ (conflicts of interest)

บริษัททนธนชาติ จำกัด (TCAP) บริษัท ราชธานีลีสซิ่ง จำกัด (มหาชน) (THANI) บริษัท เอ็ม บี เค (มหาชน) (MBK) และบริษัท ปทุมโรสมิล แอนด์ แกรนารี จำกัด (มหาชน) (PRG) เป็นบริษัทที่มีความเกี่ยวข้องกับบริษัทหลักทรัพย์ธนชาติ จำกัด (มหาชน) ดังนั้น การจัดทำบทวิเคราะห์ของหลักทรัพย์ดังกล่าว จึงมีส่วนได้ส่วนเสียหรือมีความขัดแย้งทางผลประโยชน์ (conflicts of interest)

หมายเหตุ: * บริษัทหลักทรัพย์ธนชาติ จำกัด (มหาชน) (TNS) และ บริษัท ทนธนชาติ จำกัด (มหาชน) TCAP มีกรรมการร่วมกันได้แก่ นายสมเจตน์ หมุศิริเลิศ ซึ่งทำหน้าที่กรรมการผู้จัดการใหญ่ของ TCAP และ ทำหน้าที่ ประธานกรรมการบริษัท และประธานกรรมการบริหาร TNS อย่างไรก็ตาม บทวิเคราะห์นี้ได้ถูกจัดทำขึ้นบนสมมติฐานของฝ่ายวิจัยของ TNS"

หมายเหตุ: * บริษัทหลักทรัพย์ธนชาติ จำกัด (มหาชน) (TNS) และ บริษัท จัดการและพัฒนาทรัพยากรน้ำภาคตะวันออก จำกัด (มหาชน) EASTW มีกรรมการร่วมกันได้แก่นางอศวีนิ ไตลัคะ ซึ่งทำหน้าที่ กรรมการตรวจสอบของ EASTW และ ทำหน้าที่ กรรมการบริษัท กรรมการบริหารของ TNS อย่างไรก็ตาม บทวิเคราะห์นี้ได้ถูกจัดทำขึ้นบนสมมติฐานของฝ่ายวิจัยของ TNS"

หมายเหตุ:* "บริษัทหลักทรัพย์ ธนชาติ จำกัด (มหาชน) (TNS) เป็นผู้จัดการการจำหน่าย "หุ้นกู้ของบริษัท เมืองไทย แคปปิตอล จำกัด (มหาชน) (MTC) ครั้งที่ 7/2566 ชุดที่ 1-3 " ดังนั้น การจัดทำบทวิเคราะห์ของหลักทรัพย์ดังกล่าว จึงอาจมีส่วนได้ส่วนเสียหรือมีความขัดแย้งทางผลประโยชน์ (conflicts of interest)"

หมายเหตุ:* "บริษัทหลักทรัพย์ธนชาติ จำกัด (มหาชน) (TNS) เป็น Joint Lead Underwriter ให้กับบริษัท บริษัท ยูโรเอเชีย โทเทิล โลจิสติกส์ จำกัด (มหาชน) Euroasia Total Logistics Pcl (ETL) ดังนั้น การจัดทำบทวิเคราะห์ของหลักทรัพย์ดังกล่าว จึงอาจมีส่วนได้ส่วนเสียหรือมีความขัดแย้งทางผลประโยชน์ (conflicts of interest) นักลงทุนควรศึกษารายละเอียดในหนังสือชี้ชวนดังกล่าวก่อนตัดสินใจลงทุน

หมายเหตุ:* "บริษัทหลักทรัพย์ธนชาติ จำกัด (มหาชน) (TNS) เป็น ผู้ร่วมจัดการการจำหน่ายและรับประกันการจำหน่าย ให้กับบริษัท บริษัท โมชิ โมชิ รีเทล คอร์ปอเรชั่น จำกัด (มหาชน) Moshi Moshi Retail Corporation Pcl (MOSHI) ดังนั้น การจัดทำบทวิเคราะห์ของหลักทรัพย์ดังกล่าว จึงอาจมีส่วนได้ส่วนเสียหรือมีความขัดแย้งทางผลประโยชน์ (conflicts of interest) นักลงทุนควรศึกษารายละเอียดในหนังสือชี้ชวนดังกล่าวก่อนตัดสินใจลงทุน

หมายเหตุ:* "บริษัทหลักทรัพย์ ธนชาติ จำกัด (มหาชน) (TNS) เป็นผู้จัดการการจำหน่าย "บริษัท ศรีสวัสดิ์ แคปปิตอล 1969 จำกัด (มหาชน) ครั้งที่ 1/2567 ชุดที่ 1-3 ครบกำหนดไถ่ถอนปี พ.ศ. 2569-71" ดังนั้น การจัดทำบทวิเคราะห์ของหลักทรัพย์ดังกล่าว จึงอาจมีส่วนได้ส่วนเสียหรือมีความขัดแย้งทางผลประโยชน์ (conflicts of interest)"

หมายเหตุ:* "บริษัทหลักทรัพย์ ธนชาติ จำกัด (มหาชน) (TNS) เป็นผู้จัดการการจำหน่าย "หุ้นกู้ของบริษัท เมืองไทย แคปปิตอล จำกัด (มหาชน) ครั้งที่ ครั้งที่ 2/2567 ชุดที่ 1-3 ครบกำหนดไถ่ถอนปี พ.ศ. 2569-71" ดังนั้น การจัดทำบทวิเคราะห์ของหลักทรัพย์ดังกล่าว จึงอาจมีส่วนได้ส่วนเสียหรือมีความขัดแย้งทางผลประโยชน์ (conflicts of interest)"

Thanachart Research Team

หัวหน้าฝ่าย, Strategy

พิมพ์ผกา นิจการุณ, CFA
Tel: 662-779-9199
pimpaka.nic@thanachartsec.co.th

สาธารณูปโภค, สื่อสาร

ณัฐภาพ ประสิทธิ์สุขสันต์
Tel: 662-483-8296
nuttapop.Pra@thanachartsec.co.th

ยานยนต์, หិคมฯ, Property Fund, REITs, บันเทิง

รตา ลิ้มสุทธีวันภูมิ
Tel: 662-483-8297
rata.lim@thanachartsec.co.th

Small Cap, การแพทย์, โรงแรม

ศิริพร อรุโณทัย
Tel: 662-779-9113
siriporn.aru@thanachartsec.co.th

วิเคราะห์ทางเทคนิค

วิชานันท์ ธรรมบำรุง
Tel: 662-779-9123
witchanan.tam@thanachartsec.co.th

กลยุทธ์การลงทุน

นริภรณ์ คลังเปรมจิตต์, CISA
Tel: 662-779-9107
nariporn.kla@thanachartsec.co.th

กลยุทธ์การลงทุน

อดิศักดิ์ ผู้พิพัฒน์หิรัญกุล
Tel: 662-779-9120
adisak.phu@thanachartsec.co.th

อิเล็กทรอนิกส์, อาหาร, เครื่องดื่ม, เติบเรื่อ

พัทธดนย์ บุนนาค
Tel: 662-483-8298
pattadol.bun@thanachartsec.co.th

ธนาคาร, ธุรกิจการเงิน

สรัชดา ศรทรง
Tel: 662-779-9106
sarachada.sor@thanachartsec.co.th

พลังงาน, ปิโตรเคมี

ยุพาพรรณ พลพรประเสริฐ
Tel: 662-779-9110
yupapan.pol@thanachartsec.co.th

กลยุทธ์การลงทุน

เถลิงศักดิ์ คุเจริญไพศาล
Tel: 662-483-8304
thaloengsak.kuc@thanachartsec.co.th

วิเคราะห์เทคนิค

ภัทรวลีส หวังมีงมาศ
Tel: 662-779-9105
pattarawan.wan@thanachartsec.co.th

อสังหาริมทรัพย์, พาณิชย

พรรณนารายณ์ ดิยะพิทยารัตน์
Tel: 662-779-9109
phannarai.von@thanachartsec.co.th

ขนส่ง, รับเหมา

ศักดิ์สิทธิ์ พัฒนานารักษ์
Tel: 662-779-9112
saksid.pha@thanachartsec.co.th

นักวิเคราะห์, แพล

ลาภินี ทิพยมณฑล
Tel: 662-779-9115
lapinee.dib@thanachartsec.co.th

วิเคราะห์เชิงปริมาณ

สิทธิเชษฐ รุ่งรัมย์พัฒน์
Tel: 662-483-8303
sittichet.run@thanachartsec.co.th

Data Support Team

มณฑุที เพชรแสงใสกุล

Tel: 662-779-9108
monrudee.pet@thanachartsec.co.th

สุนทร รัชชาวัต

Tel: 662-779-9117
sunet.rak@thanachartsec.co.th

เกษมรัตน์ จิตกุล

Tel: 662-779-9118
kasemrat.jit@thanachartsec.co.th

สุขสวัสดิ์ ลิมาวงษ์ปราณี

Tel: 662-779-9116
suksawat.lim@thanachartsec.co.th

วราทิพย์ รุ่งประดับวงศ์

Tel: 662-779-9114
varathip.run@thanachartsec.co.th

สุจินตนา สถาพร

Tel: 662-779-9198
sujintana.sth@thanachartsec.co.th

Thanachart Securities Pcl.

Research Team

18 Floor, MBK Tower

444 Phayathai Road, Pathumwan Road, Bangkok 10330

Tel: 662-779-9119

Email: thanachart.res@thanachartsec.co.th