



เข้าเขตด้านที่ต้องฝ่าขึ้นไป เพื่อรับาวด์ขึ้นต่อ

ดัชนี SET เข้าเขตด้าน 1,363 ทะลุได้ รับาวด์มีลุ้นขึ้นต่อ โดยด้านต่อไปมีที่ 1,367 และ/หรือ 1,372-1,375 และดูด้าน SET50 ที่ 836, 839 และ 843-847 ที่ยังลุ้นแดงในหุ้นเป็นตัวๆ หรือเล่น Gap สั้นต่อไป และเตรียมแกว่งด้วย ถ้า SET หลุด 1,357 และ SET50 หลุด 832 ลงมา กรณีนั้น อาจต้องไปดูอาการที่แนวรับ 1,353-1,350 และ/หรือ 1,344 สำหรับหมวด Tourism เด็งขึ้นหาดี ที่ต้องลุ้นขึ้นไปทีละด้านดูรูปและรายละเอียดด้านใน หุ้นแนะนำวันนี้ CK, COCOCO, ICHI & BCP



ภัทรวัลย์ หวังมิ่งมาต
Senior Technical Analyst

วิชพันธ์ ธรรมบำรุง
Technical Analyst

ดัชนี SET เข้าเขตด้าน 1,363 ทะลุได้ รับาวด์มีลุ้นขึ้นต่อ โดยด้านต่อไปมีที่ 1,367 และ/หรือ 1,372-1,375 ในรูป A และดูด้านของ SET50 ที่ 836 และ 839 ทะลุได้ ด้านต่อไปมีที่ 843-847 ในรูป B โดยการลุ้น ก็ยังคงลุ้นแดงในหุ้นเป็นตัวๆ หรือเล่น Gap สั้นต่อไป และเตรียมแกว่งด้วย ถ้า SET หลุด 1,357 และ SET50 หลุด 832 ลงมาด้วย กรณีนั้น แนวรับที่ต้องไปดูอาการอาจอยู่ที่ 1,353-1,350 และ/หรือ 1,344 สำหรับ SET และ 829 และ/หรือ 824 สำหรับ SET50 นอกจากนี้ อาจดูอาการหุ้นรายตัว เช่น KBANK และ PTTEP ในรูป C และ D รวมถึงหุ้นอื่นๆ ที่มี Update ด้านล่างควบคู่ไปด้วย

สำหรับดัชนีธนาคารขึ้นมาที่ด้าน 368 ทะลุได้ ด้านต่อไปมีที่ 373-375 แนวรับอาจมีที่ 363 และ/หรือ 359 ในการลุ้นดู Update หุ้นเหล่านี้ประกอบ SCB พยายามทรงตัว ทะลุ 106.50 ได้ ด้านต่อไปมีที่ 108 และ/หรือ 109.50 แนวรับมีที่ 103 และ/หรือ 101 BBL XD ลงมา ถ้าแนวรับแถวๆ 138 ยืนไม่อยู่ แนวรับต่อไปมีที่ 135.50 ด้านมีที่ 142.5-143 และ/หรือ 144.50 KBANK แกว่งหลังทะลุแรงระหว่างวันตามในรูป C แนวรับอาจมีที่ 125-124.5 และ/หรือ 123 ทะลุ 127.50 ได้ มีลุ้นกลับขึ้นไปทดสอบ 130 และ/หรือ 132-132.50 KTB เข้าด้านที่ 16.8 และ/หรือ 17 ที่ต้องฝ่าต่อขึ้นไป แนวรับอาจมีที่ 16-15.9 สำหรับ TTB ขยับต่อขึ้นมาในเขตด้าน 1.83-1.85 และ/หรือ 1.87 แนวรับถ้าแถวๆ 1.77 ยืนไม่อยู่ อาจกลับลงไปทดสอบ 1.73

และพลังงานตั้งหลักขึ้นมา โดยมีด้านที่ 19,885 และ/หรือ 20,040 ทะลุได้ อาจต่อไปทดสอบ 20,310 แนวรับอาจมีที่ 19,570 การลุ้นส่วนหนึ่งอาจดู PTT แนวรับมีที่ 33.75-33 ด้านมีที่ 35.25 และ/หรือ 36-36.75 ระวังแกว่งถ้าหลุด 33 ลงมา และ PTTEP พยายามทรงตัวตามในรูป D ทะลุ 160.50 ได้ มีลุ้นกลับขึ้นไปทดสอบ 164.50-165 ที่ต้องฝ่าขึ้นไป แนวรับอาจมีที่ 157.5 และ/หรือ 155.50

แนวด้าน 1,363, 1,367 และ 1,372-1,375 แนวรับ 1,357?, 1,353-1,350 และ 1,344

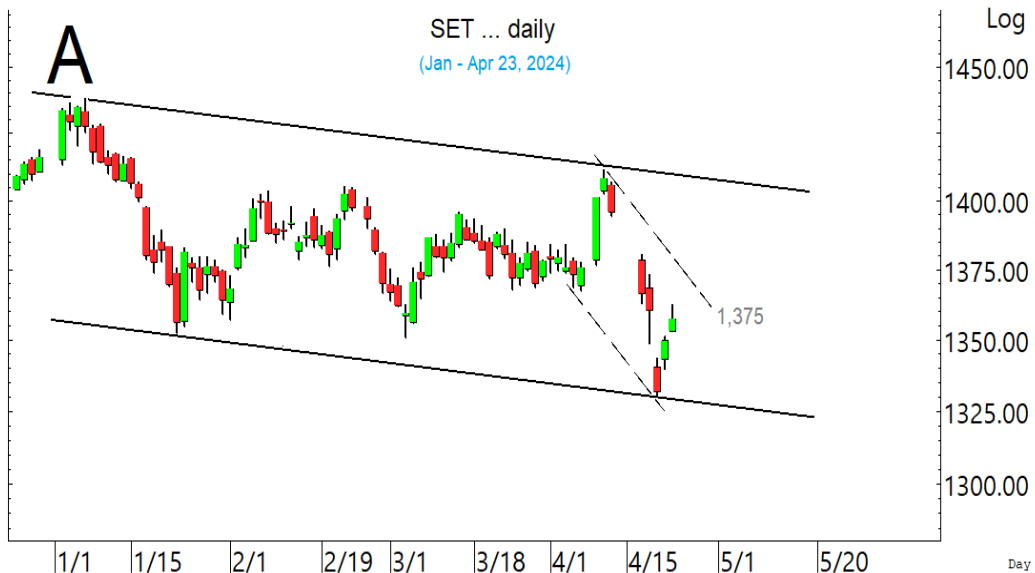

BUY:

CK เข้าเพิ่มเมื่อทะลุ 22.2 เล็งแบ่งทำกำไรที่ 23 และ 23.5 (Stoploss ถ้าหลุด 21.4)

COCOCO รับเพิ่มที่ 12 เล็งแบ่งทำกำไรที่ 13.2 และ 13.8 (Stoploss ถ้าหลุด 10.8 และ 10.3 ทีละขั้น)

ICHI รับเพิ่มที่ 16.4 เล็งแบ่งทำกำไรที่ 18.1 และ 18.7 (Stoploss ถ้าหลุด 15.6)

BCP รับเพิ่มเมื่อทะลุ 44.25 เล็งแบ่งทำกำไรที่ 45.75 และ 47.5 (Stoploss ถ้าหลุด 42)

และ **SAWAD, CENTEL & BEM** ตามรายละเอียดด้านใน

Add Stoploss line :

n/a

SELL:

n/a

SECTOR to watch:

Toursim :

CENTEL, DUSIT, ERW, MINT & SHR

Day Trade:

COCOCO, ICHI, OSP, PLUS, SAPPE, TU, JKN, ONEE, MTC, SISB & SJWD

ดัชนี SET เข้าเขตด้าน 1,363 ที่ต้องฝ่าขึ้นไป เพื่อรับาวด์ขึ้นต่อ



ดัชนี SET50 เข้าเขตดำน 836 ที่ต้อง
ฝ่าต่อขึ้นไป เพื่อรับาวด์ขึ้นต่อ



KBANK แกว่งกลับลงมา หลังทะลุ
แรงระหว่างวัน

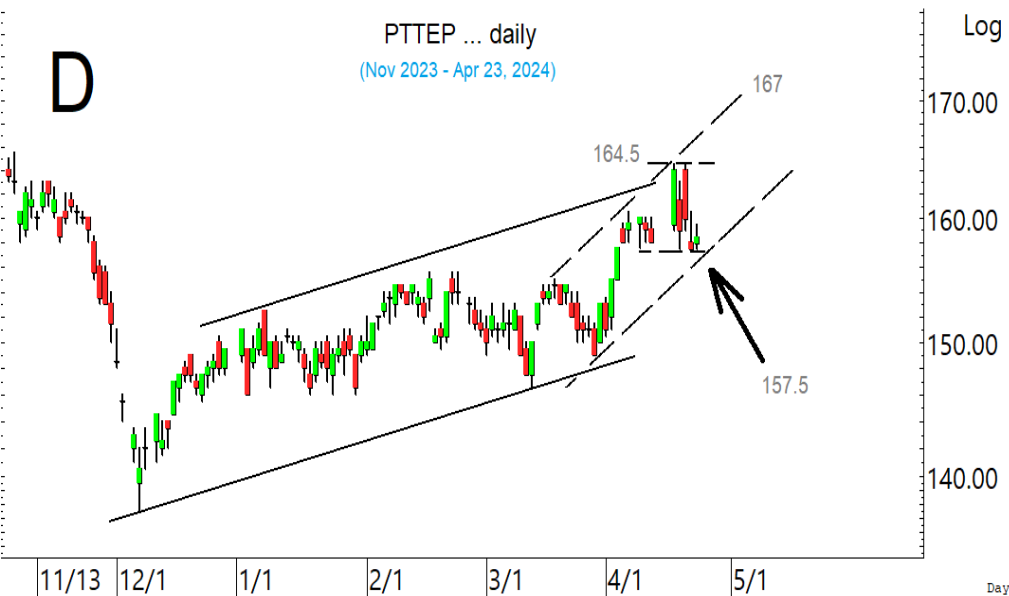

PTTEP พยายามทรงตัว อาจเริ่มดี
ขึ้นเมื่อทะลุ 160.50

SECTOR to watch : หมวด **Tourism** เติ่งขึ้นมาดี ลุ้นรีบาวด์ต่อขึ้นไปทีละด่าน ด่านมีที่ 604 ทะลุได้ ด่านต่อไปมีที่ 616 ในรูป E แนวรับอาจมีที่ 585 การลันอาจดู Update หุ่นเหล่านี้ **CENTEL** เติ่งขึ้นมา มีด่านที่ 45.50, 46.25 และ/หรือ 47 ในรูป F แนวรับมีที่ 44-43.75 และ/หรือ 43 **DUSIT** เติ่งขึ้นมา มีด่านที่ 9.7 และ 9.85 ทะลุได้ ด่านต่อไปมีที่ 10.1 ที่ต้องฝ่าต่อขึ้นไป แนวรับมีที่ 9.25 และ/หรือ 9.15 **ERW** เติ่งขึ้นมา มีด่านที่ 4.90-4.92, 4.96 และ/หรือ 5 แนวรับอาจมีที่ 4.72 **MINT** เติ่งขึ้นมา มีด่านที่ 33 และ 33.75-34 ในรูป G ที่ต้องฝ่าขึ้นไป แนวรับมีที่ 31.25 **SHR** เติ่งขึ้นมา มีด่านที่ 2.44 และ 2.50 ทะลุได้ ด่านต่อไปมีที่ 2.6-2.64 แนวรับมีที่ 2.36

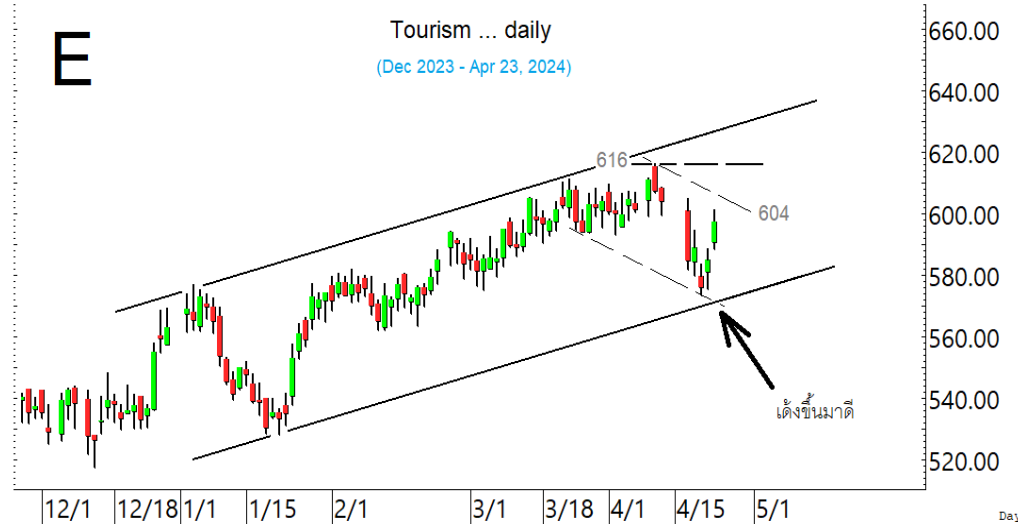

หมวด **Tourism** เติ่งขึ้นมาดี ลุ้นรีบาวด์ต่อขึ้นไปทีละด่าน

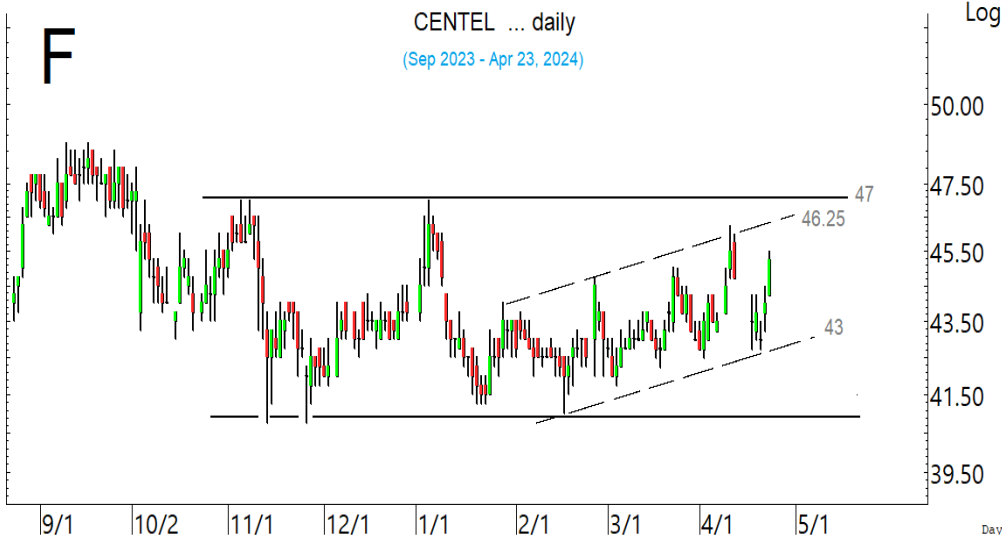

CENTEL เติ่งขึ้นมา มีด่านที่ 46.25 และ/หรือ 47

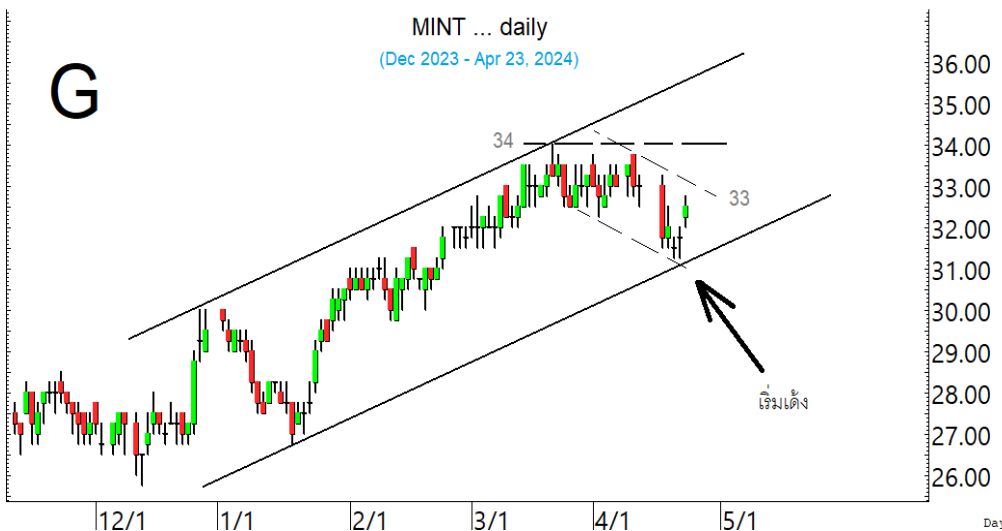

MINT เริ่มเติ่ง มีด่านที่ 33 และ/หรือ 33.75-34 ที่ต้องฝ่าต่อขึ้นไป

ในหุ้นเป็นตัวๆ อื่น ๆ ที่ดูมีลุ้น หรือที่ต้องระวัง ก็ดูกรอบแนวรับแนวต้านเหล่านี้ประกอบ และ/หรืออาจใช้เป็นกรอบในการ Trading ได้ : **COCOCO** ทะลุทำ new high ต่อขึ้นมา ด้านต่อไปมีที่ 12.50 และ/หรือ 13.2 หรือสูงกว่านั้นตามในรูป H แนวรับอาจมีที่ 11.6 และ/หรือ 11.3 **ICHI** เติงขึ้นมา มีด้านที่ 17.3 ทะลุได้ ด้านต่อไปมีที่ 18.1 แนวรับมีที่ 16.3 **OSP** ทะลุต่อขึ้นมา ด้านต่อไปมีที่ 21.4-21.5 และ/หรือ 21.9 แนวรับอาจมีที่ 20.4-20.3 **PLUS** ขยับกลับขึ้นมา มีด้านที่ 8.95 และ 9.15 ทะลุได้ ด้านต่อไปมีที่ 9.8 แนวรับอาจมีที่ 8.05 และ/หรือ 7.95 **SAPPE** ขยับทะลุขึ้นมา ด้านต่อไปมีที่ 95.5-95.75 ทะลุได้ อาจต่อไปทดสอบ 97.50 แนวรับอาจมีที่ 90 ระวังแกว่งถ้าหลุด 89.50 ลงมา **TU** เติงขึ้นมา มีด้านที่ 14.5-14.6 และ 14.8 แนวรับมีที่ 14 **JKN** ทะลุต่อขึ้นมา ด้านต่อไปมีที่ 0.68 และ/หรือ 0.72 แนวรับอาจมีที่ 0.54 และ/หรือ 0.44 ระวังแกว่งถ้าหลุด 0.43 **ONEE** เติงขึ้นมาที่ด้าน 4.58-4.60 ทะลุได้ ด้านต่อไปมีที่ 4.72 และ/หรือ 4.80-4.82 แนวรับอาจมีที่ 4.40 **MTC** เติงต่อขึ้นมา มีด้านที่ 46.75 ในรูป I ทะลุได้ ด้านต่อไปมีที่ 47.25 และ/หรือ 48.25-48.75 แนวรับอาจมีที่ 43.25 และ/หรือ 42.75 **SISB** ขยับขึ้นมา มีด้านที่ 40.25 ทะลุได้ ด้านต่อไปมีที่ 41-41.75 และ/หรือ 42.5 ระวังแกว่งถ้าหลุด 38 **SJWD** เติงขึ้นมา มีด้านที่ 16.1 และ/หรือ 16.3-16.4 ระวังแกว่งถ้าหลุด 15.3 ลงมา และหุ้นอื่นๆ ใน Alert ระหว่างวัน (สามารถดูได้ใน www.thanachartsec.com)



COCOCO ทะลุทำ new high ขึ้นมา ลุ้นขึ้นต่อ

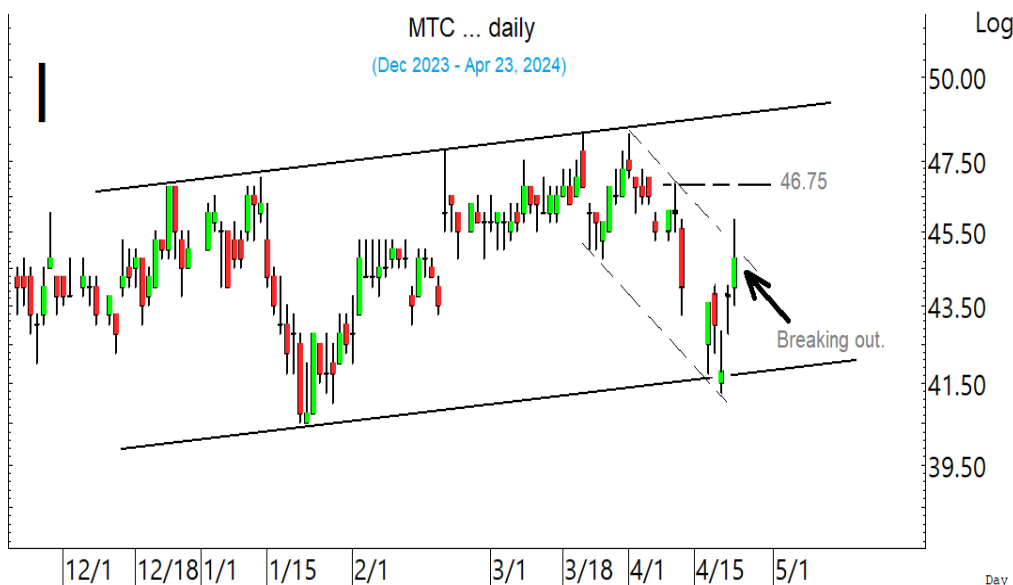

MTC ทะลุขึ้นมา ลุ้นรับवादชักแซก ขึ้นต่อไปที่ละด้าน

หุ้นแนะนำ เข้าเพิ่ม CK, COCOCO, ICHI, BCP, SAWAD, CENTEL & BEM

Note: เราจะตาม Update หุ้นที่เราแนะนำให้งปิด Position โดยในกรณีที่ผู้ผิด อาจต้องขอให้ Stop loss

Stocks	Date	Comment	Target	Stoploss
CK	Apr 24	รับเพิ่มเมื่อทะลุ 22.2 เล็งแบ่งทำกำไรที่ 23 และ 23.5	Will update	ถ้าหลุด 21.4
COCOCO	Apr 24	รับเพิ่มที่ 12 เล็งแบ่งทำกำไรที่ 13.2 และ 13.8	Will update	ถ้าหลุด 10.8&10.3
ICHI	Apr 24	รับเพิ่มที่ 16.4 เล็งแบ่งทำกำไรที่ 18.1 และ 18.7	21.9, 23 หรือสูงกว่านั้น	ถ้าหลุด 15.6
BCP	Apr 24	รับเพิ่มเมื่อทะลุ 44.25 เล็งแบ่งทำกำไรที่ 45.75 และ 47.5	49.50 หรือสูงกว่านั้น	ถ้าหลุด 42
SAWAD	Apr 24	รับเพิ่มส่วนหนึ่งเมื่อทะลุ 40.25 เล็งแบ่งทำกำไรที่ 42	Will update	ถ้าหลุด 36
CENTEL	Apr 24	รับเพิ่มที่ 43.5 เล็งแบ่งทำกำไรที่ 46	Will update	ถ้าหลุด41.75&40.75
BEM	Apr 24	เข้าเพิ่มเมื่อทะลุ 8.4 เล็งแบ่งทำกำไรที่ 8.9 และ 9.1	Will update	ถ้าหลุด 7.9
Stocks	Date	Comment	Target	Stoploss
AWC	Apr 23	ถือส่วนหนึ่ง เล็งแบ่งทำกำไรที่ 4.58 และ 4.64	Will update	อาจมีตัวถ้าหลุด 4.2
VIBHA	Apr 22	ถือ หลังแบ่งทำกำไร	Will update	ถ้าหลุด 2.04
BEM	Apr 19	ถือส่วนหนึ่ง และเข้าเพิ่มเมื่อทะลุ 8.4 เล็งแบ่งทำกำไรที่ 8.9 และ 9.1	Will update	ถ้าหลุด 7.9
MTC	Apr 18	ถือที่เหลือ หลังแบ่งทำกำไรไปแล้ว	Will update	ถ้าหลุด 40.5
CK	Apr 1	ถือ รับเพิ่มเมื่อทะลุ 22.2 เล็งแบ่งทำกำไรที่ 23 และ 23.5	Will update	ถ้าหลุด 21.4
CPAXT	Mar 27	ถือ เล็งแบ่งทำกำไรที่ 33.25 และ 34.25	Will update	ถ้าหลุด 30
CKP	Mar 26	ถือ หลังรับเพิ่ม และ Stoploss ไปแล้ว	Will update	ถ้าหลุด 3.68
SAV	Mar 26	ถือ หลังรับเพิ่ม เล็งแบ่งทำกำไรที่ 20.5	Will update	ถ้าหลุด17.7 &17.1
TU	Mar 22	ถือ เล็งแบ่งทำกำไรที่ 15.2 และ 15.7	Will update	ถ้าหลุด 13.9
STEC	Mar 18	ถือ หลังรับเพิ่ม เล็งแบ่งทำกำไรที่ 11.6 และ 12.1	Will update	ถ้าหลุด 9.7
ONEE	Mar 15	ถือ หลังรับเพิ่ม เล็งแบ่งทำกำไรที่ 5.35 และ 5.85	Will update	ถ้าหลุด 4.36 (1/2)
CBG	Mar 13	ถือ เล็งแบ่งทำกำไรที่ 69	Will update	ถ้าหลุด 61 (1/2)
SAWAD	Mar 12	ถือ รับเพิ่มส่วนหนึ่งเมื่อทะลุ 40.25 เล็งแบ่งทำกำไรที่ 42	Will update	ถ้าหลุด 36
COCOCO	Mar 8	ถือ รับเพิ่มที่ 12 เล็งแบ่งทำกำไรที่ 13.2 และ 13.8	Will update	ถ้าหลุด 10.8&10.3
MOSHI	Mar 6	ถือ หลังรับเพิ่ม เล็งแบ่งทำกำไรที่ 58 และ 59.75	Will update	ถ้าหลุด 51.5 (1/2)
CPALL	Mar 6	ถือ เล็งแบ่งทำกำไรที่ 58.75 และ 60	Will update	Will update
WPH	Mar 6	ถือ หลังรับเพิ่ม เล็งแบ่งทำกำไรที่ 9.1 และ 9.6	9.6 หรือสูงกว่านั้น	ถ้าหลุด 7.8
MINT	Feb 27	ถือ หลังรับเพิ่ม เล็งแบ่งทำกำไรที่ 34 และ 35	Will update	ถ้าหลุด 29.50
ICHI	Feb 23	ถือ รับเพิ่มที่ 16.4 เล็งแบ่งทำกำไรที่ 18.1 และ 18.7	21.9, 23 หรือสูงกว่านั้น	ถ้าหลุด 15.6
TASCO	Feb 20	ถือ เล็งแบ่งทำกำไรที่ 19	Will update	ถ้าหลุด 15.6
CRC	Feb 13	ถือ หลังแบ่งทำกำไร เล็งแบ่งทำกำไรอีกที่ 38	Will update	ถ้าหลุด 32.25
PIN	Feb 12	ถือ หลังรับเพิ่ม เล็งแบ่งทำกำไรที่ 8.25 และ 8.5	9-10?	ถ้าหลุด 6.4 และ 6
SPA	Feb 6	ปิด Position ไปแล้ว	Will update	ถ้าหลุด 12.7
BA	Feb 5	ถือ หลังรับเพิ่ม และแบ่งทำกำไรไปแล้ว	Will update	ถ้าหลุด 15.1
SISB	Jan 30	ถือ หลังรับเพิ่ม และ Stoploss ไปแล้ว	50 หรือสูงกว่านั้น	Will update
CENTEL	Jan 30	ถือ รับเพิ่มที่ 43.5 เล็งแบ่งทำกำไรที่ 46	Will update	ถ้าหลุด41.75&40.75
PRM	Jan 4	ถือ หลังแบ่งทำกำไร	8.1	ถ้าหลุด 7.4
KAMART	Dec 22	ถือ หลังรับเพิ่ม เล็งแบ่งทำกำไรที่ 15.6 และ 16.2	22.7 และ/หรือ 25	ถ้าหลุด 12.7
TOP	Dec 21	ถือ หลังรับเพิ่ม เล็งแบ่งทำกำไรที่ 62.5 และ 64	Will update	ถ้าหลุด55.5ส่วนเพิ่ม
KBANK	Dec 15	ถือ หลังรับเพิ่ม และแบ่งทำกำไรไปแล้ว	Will update	ถ้าหลุด121และ118
PTTEP	Nov 30	ถือ หลังรับเพิ่ม เล็งแบ่งทำกำไรที่ 164.5 และ 166	Will update	ถ้าหลุด157และ155
JTS	Nov 28	ถือ หลังรับเพิ่มส่วนหนึ่ง และ Stoploss ไปแล้ว	116-120 หรือสูงกว่านั้น	ถ้าหลุด 49.5

หุ้นแนะนำ เข้าเพิ่ม CK, COCOCO, ICHI, BCP, SAWAD, CENTEL & BEM ต่อ

Note: เราจะตาม Update หุ้นที่เราแนะนำให้จนปิด Position โดยในกรณีที่ตุ้มผัด อาจต้องขอให้ Stop loss

Stocks	Date	Comment	Target	Stoploss
BH	Nov 20	ถือ หลังรับเพิ่มอีกรอบ เล็งแบ่งทำกำไรที่ 252 และ 256	Will update	ถ้าหลุด 220 (1/2)
PTT	Nov 16	ถือ หลังรับเพิ่ม เล็งแบ่งทำกำไรที่ 36 และ 37.50	Will update	ถ้าหลุด 33
BCP	Sep 25	ถือ รับเพิ่มเมื่อทะลุ 44.25 เล็งแบ่งทำกำไรที่ 45.75 และ 47.5	49.50 หรือสูงกว่านั้น	ถ้าหลุด 42
KCE	Aug 2	ถือ หลังรับเพิ่ม และแบ่งทำกำไรไปแล้ว เล็งแบ่งทำกำไรอีกที่ 42.50	Will update	ถ้าปิดหลุด 36
TTB	Jun 6	ถือ หลังรับเพิ่ม และ Stoploss ไปแล้ว	2.14-2.16	Will update
KTB	Apr 24	ถือ หลังรับเพิ่ม	Will update	Will update
AOT	Oct 15	ถือ หลังรับเพิ่ม เล็งแบ่งทำกำไรที่ 69.25	Will update	ถ้าปิดหลุด 62.50

Disclaimers

รายงานฉบับนี้จัดทำโดยบริษัทหลักทรัพย์ธนชาติ จำกัด (มหาชน) โดยจัดทำขึ้นบนพื้นฐานของแหล่งข้อมูลที่ดีที่สุดที่ได้รับมาและพิจารณาแล้วว่าน่าเชื่อถือ ทั้งนี้มีวัตถุประสงค์เพื่อให้บริการเผยแพร่ข้อมูลแก่นักลงทุนและใช้เป็นข้อมูลประกอบการตัดสินใจซื้อขายหลักทรัพย์ แต่ไม่ได้มีเจตนาชี้แนะหรือเชิญชวนให้ซื้อหรือขายหรือประกันราคาหลักทรัพย์แต่อย่างใด ทั้งนี้รายงานและความเห็นในเอกสารฉบับนี้อาจมีการเปลี่ยนแปลงแก้ไขได้ หากข้อมูลที่ได้รับมาเปลี่ยนแปลงไป การนำข้อมูลที่ปรากฏอยู่ในเอกสารฉบับนี้ ไปว่าทั้งหมดหรือบางส่วนไปทำซ้ำ ดัดแปลง แก้ไข หรือนำออกเผยแพร่แก่สาธารณชน จะต้องได้รับความยินยอมจากบริษัทก่อน

This report is prepared and issued by Thanachart Securities Public Company Limited (TNS) as a resource only for clients of TNS, Thanachart Capital Public Company Limited (TCAP) and its group companies. Copyright © Thanachart Securities Public Company Limited. All rights reserved. The report may not be reproduced in whole or in part or delivered to other persons without our written consent. Investors should use this report as one of many tools in making their investment decisions since Thanachart Securities may seek to do other business with the companies mentioned in the report. Thus, investors need to be aware that there could be potential conflicts of interest that could affect the report's neutrality.

Recommendation Structure:

Recommendations are based on absolute upside or downside, which is the difference between the target price and the current market price. If the upside is 10% or more, the recommendation is BUY. If the downside is 10% or more, the recommendation is SELL. For stocks where the upside or downside is less than 10%, the recommendation is HOLD. Unless otherwise specified, these recommendations are set with a 12-month horizon. Thus, it is possible that future price volatility may cause a temporary mismatch between upside/downside for a stock based on the market price and the formal recommendation.

For sectors, an "Overweight" sector weighting is used when we have BUYs on majority of the stocks under our coverage by market cap. "Underweight" is used when we have SELLs on majority of the stocks we cover by market cap. "Neutral" is used when there are relatively equal weightings of BUYs and SELLs.

Disclosures:

บริษัทหลักทรัพย์ ธนชาติ จำกัด (มหาชน) ทำหน้าที่เป็นผู้ดูแลสภาพคล่อง (Market Maker) และผู้ออกใบสำคัญแสดงสิทธิอนุพันธ์ (Derivative Warrants) โดยปัจจุบันบริษัทเป็นผู้ออกและเสนอขาย Derivative Warrants และบริษัทจัดทำบทวิเคราะห์ของหลักทรัพย์อ้างอิงดังกล่าว จึงมีส่วนได้ส่วนเสียหรือมีความขัดแย้งทางผลประโยชน์ (conflicts of interest) นอกจากนี้ นักลงทุนควรศึกษารายละเอียดในหนังสือชี้ชวนของใบสำคัญแสดงสิทธิอนุพันธ์ดังกล่าวก่อนตัดสินใจลงทุน

หมายเหตุ: บริษัท ทนธนชาติ จำกัด (TCAP) เป็นผู้ถือหุ้นรายใหญ่ของ บริษัท Thanachart SPV1 Co. Ltd โดยถือหุ้นในสัดส่วนร้อยละ 100 และ TCAP เป็นผู้ถือหุ้นรายใหญ่ของ บริษัทหลักทรัพย์ ธนชาติ จำกัด (มหาชน) โดยถือหุ้นในสัดส่วนร้อยละ 89.96 โดย ทนธนชาติ จำกัด (TCAP) และ บริษัท Thanachart SPV1 Co. Ltd มี สัดส่วนการถือหุ้น บริษัท ราชธานีลีสซิ่ง จำกัด (มหาชน) (THANI) ทั้งทางตรงและทางอ้อม ร้อยละ 60 และเป็นผู้ถือหุ้นใหญ่ของ THANI

บริษัททนธนชาติ จำกัด (TCAP), ธนาคารทหารไทยธนชาติ จำกัด (มหาชน) (TTB) เป็นบริษัทที่มีความเกี่ยวข้องกับบริษัทหลักทรัพย์ธนชาติ จำกัด (มหาชน) (TNS) โดย TCAP เป็นผู้ถือหุ้น ร้อยละ 89.96 ใน TNS และ ถือหุ้นใน TTB ร้อยละ 24.31 ดังนั้น การจัดทำบทวิเคราะห์ของหลักทรัพย์ดังกล่าว จึงมีส่วนได้ส่วนเสียหรือมีความขัดแย้งทางผลประโยชน์ (conflicts of interest)

บริษัททนธนชาติ จำกัด (TCAP) บริษัท ราชธานีลีสซิ่ง จำกัด (มหาชน) (THANI) บริษัท เอ็ม บี เค (มหาชน) (MBK) และบริษัท ปทุมโรสมิล แอนด์ แกรนารี จำกัด (มหาชน) (PRG) เป็นบริษัทที่มีความเกี่ยวข้องกับบริษัทหลักทรัพย์ธนชาติ จำกัด (มหาชน) ดังนั้น การจัดทำบทวิเคราะห์ของหลักทรัพย์ดังกล่าว จึงมีส่วนได้ส่วนเสียหรือมีความขัดแย้งทางผลประโยชน์ (conflicts of interest)

หมายเหตุ: * บริษัทหลักทรัพย์ธนชาติ จำกัด (มหาชน) (TNS) และ บริษัท ทนธนชาติ จำกัด (มหาชน) TCAP มีกรรมการร่วมกันได้แก่ นายสมเจตน์ หมุศิริเลิศ ซึ่งทำหน้าที่ กรรมการผู้จัดการใหญ่ของ TCAP และ ทำหน้าที่ ประธานกรรมการบริษัท และประธานกรรมการบริหาร TNS อย่างไรก็ตาม บทวิเคราะห์นี้ได้ถูกจัดทำขึ้นบนสมมติฐานของฝ่ายวิจัยของ TNS"

หมายเหตุ: * บริษัทหลักทรัพย์ธนชาติ จำกัด (มหาชน) (TNS) และ บริษัท จัดการและพัฒนาทรัพยากรน้ำภาคตะวันออก จำกัด (มหาชน) EASTW มีกรรมการร่วมกันได้แก่นางอศวีนิ ไตลันคะ ซึ่งทำหน้าที่ กรรมการตรวจสอบของ EASTW และ ทำหน้าที่ กรรมการบริษัท กรรมการบริหารของ TNS อย่างไรก็ตาม บทวิเคราะห์นี้ได้ถูกจัดทำขึ้นบนสมมติฐานของฝ่ายวิจัยของ TNS"

หมายเหตุ:* "บริษัทหลักทรัพย์ ธนชาติ จำกัด (มหาชน) (TNS) เป็นผู้จัดการการจำหน่าย "หุ้นกู้ของบริษัท เมืองไทย แคปปิตอล จำกัด (มหาชน) (MTC) ครั้งที่ 7/2566 ชุดที่ 1-3 " ดังนั้น การจัดทำบทวิเคราะห์ของหลักทรัพย์ดังกล่าว จึงอาจมีส่วนได้ส่วนเสียหรือมีความขัดแย้งทางผลประโยชน์ (conflicts of interest)"

หมายเหตุ:* "บริษัทหลักทรัพย์ธนชาติ จำกัด (มหาชน) (TNS) เป็น Joint Lead Underwriter ให้กับบริษัท บริษัท ยูโรเอเชีย โทเทิล โลจิสติกส์ จำกัด (มหาชน) Euroasia Total Logistics Pcl (ETL) ดังนั้น การจัดทำบทวิเคราะห์ของหลักทรัพย์ดังกล่าว จึงอาจมีส่วนได้ส่วนเสียหรือมีความขัดแย้งทางผลประโยชน์ (conflicts of interest) นักลงทุนควรศึกษารายละเอียดในหนังสือชี้ชวนดังกล่าวก่อนตัดสินใจลงทุน

หมายเหตุ:* "บริษัทหลักทรัพย์ธนชาติ จำกัด (มหาชน) (TNS) เป็น ผู้ร่วมจัดการการจำหน่ายและรับประกันการจำหน่าย ให้กับบริษัท บริษัท โมชิ โมชิ รีเทล คอร์ปอเรชั่น จำกัด (มหาชน) Moshi Moshi Retail Corporation Pcl (MOSHI) ดังนั้น การจัดทำบทวิเคราะห์ของหลักทรัพย์ดังกล่าว จึงอาจมีส่วนได้ส่วนเสียหรือมีความขัดแย้งทางผลประโยชน์ (conflicts of interest) นักลงทุนควรศึกษารายละเอียดในหนังสือชี้ชวนดังกล่าวก่อนตัดสินใจลงทุน

หมายเหตุ:* "บริษัทหลักทรัพย์ ธนชาติ จำกัด (มหาชน) (TNS) เป็นผู้จัดการการจำหน่าย "บริษัท ศรีสวัสดิ์ แคปปิตอล 1969 จำกัด (มหาชน) ครั้งที่ 1/2567 ชุดที่ 1-3 ครบกำหนดไถ่ถอนปี พ.ศ. 2569-71" ดังนั้น การจัดทำบทวิเคราะห์ของหลักทรัพย์ดังกล่าว จึงอาจมีส่วนได้ส่วนเสียหรือมีความขัดแย้งทางผลประโยชน์ (conflicts of interest)"

หมายเหตุ:* "บริษัทหลักทรัพย์ ธนชาติ จำกัด (มหาชน) (TNS) เป็นผู้จัดการการจำหน่าย "หุ้นกู้ของบริษัท เมืองไทย แคปปิตอล จำกัด (มหาชน) ครั้งที่ ครั้งที่ 2/2567 ชุดที่ 1-3 ครบกำหนดไถ่ถอนปี พ.ศ. 2569-71" ดังนั้น การจัดทำบทวิเคราะห์ของหลักทรัพย์ดังกล่าว จึงอาจมีส่วนได้ส่วนเสียหรือมีความขัดแย้งทางผลประโยชน์ (conflicts of interest)"

Thanachart Research Team

หัวหน้าฝ่าย, Strategy

พิมพ์ผกา นิจการุณ, CFA

Tel: 662-779-9199

pimpaka.nic@thanachartsec.co.th

กลยุทธ์การลงทุน

อดิศักดิ์ ผู้พิพัฒน์หิรัญกุล

Tel: 662-779-9120

adisak.phu@thanachartsec.co.th

วิเคราะห์เทคนิค

ภัทรวลีส หวังมีงมาศ

Tel: 662-779-9105

pattarawan.wan@thanachartsec.co.th

สาธารณูปโภค, สื่อสาร

ณัฐภาพ ประสิทธิ์สุขสันต์

Tel: 662-483-8296

nuttapop.Pra@thanachartsec.co.th

อิเล็กทรอนิกส์, อาหาร, เครื่องดื่ม, เติบเรื่อ

พัทธดนย์ บุนนาค

Tel: 662-483-8298

pattadol.bun@thanachartsec.co.th

อสังหาริมทรัพย์, พาณิชยกรรม

พรรณนารายณ์ ดิยะพิทยารัตน์

Tel: 662-779-9109

phannarai.von@thanachartsec.co.th

ยานยนต์, หินผุ, Property Fund, REITs, บันเทิง

รตา ลิ้มสุทธีวันภูมิ

Tel: 662-483-8297

rata.lim@thanachartsec.co.th

ธนาคาร, ธุรกิจการเงิน

สรชดา ศรทรง

Tel: 662-779-9106

sarachada.sor@thanachartsec.co.th

ขนส่ง, รับเหมา

ศักดิ์สิทธิ์ พัฒนานารักษ์

Tel: 662-779-9112

saksid.pha@thanachartsec.co.th

Small Cap, การแพทย์, โรงแรม

ศิริพร อรุโณทัย

Tel: 662-779-9113

siriporn.aru@thanachartsec.co.th

พลังงาน, ปิโตรเคมี

ยุพาพรรณ พลพรประเสริฐ

Tel: 662-779-9110

yupapan.pol@thanachartsec.co.th

นักวิเคราะห์, แพลตฟอร์ม

ลาภินี ทิพยมณฑล

Tel: 662-779-9115

lapinee.dib@thanachartsec.co.th

วิเคราะห์ทางเทคนิค

วิชานันท์ ธรรมบำรุง

Tel: 662-779-9123

witchanan.tam@thanachartsec.co.th

กลยุทธ์การลงทุน

เถลิงศักดิ์ คุเจริญไพศาล

Tel: 662-483-8304

thaloengsak.kuc@thanachartsec.co.th

วิเคราะห์เชิงปริมาณ

สิทธิเชษฐ รุ่งรัมย์พัฒน์

Tel: 662-483-8303

sittichet.run@thanachartsec.co.th

กลยุทธ์การลงทุน

นริภรณ์ คลังเปรมจิตต์, CISA

Tel: 662-779-9107

nariporn.kla@thanachartsec.co.th

Data Support Team

มณฑุณี เพชรแสงใสกุล

Tel: 662-779-9108

monrudee.pet@thanachartsec.co.th

เกษมรัตน์ จิตกุล

Tel: 662-779-9118

kasemrat.jit@thanachartsec.co.th

วราทิพย์ รุ่งประดับวงศ์

Tel: 662-779-9114

varathip.run@thanachartsec.co.th

สุนทร รัชชาวัต

Tel: 662-779-9117

sunet.rak@thanachartsec.co.th

สุสวัตต์ ลิมาวงษ์ปราณี

Tel: 662-779-9116

suksawat.lim@thanachartsec.co.th

สุจินตนา สถาพร

Tel: 662-779-9198

sujintana.sth@thanachartsec.co.th

Thanachart Securities Pcl.

Research Team

18 Floor, MBK Tower

444 Phayathai Road, Pathumwan Road, Bangkok 10330

Tel: 662-779-9119

Email: thanachart.res@thanachartsec.co.th