



## ลู่รับาวด์ขึ้นไปทีละด่าน หลังเริ่มมีแท่งเขียว ๆ

ตลาดเริ่มมีแท่งเขียว ๆ ขึ้นมา ลู่รับาวด์ขึ้นไปทีละด่าน โดย SET มีด่านที่ 1,350 ทะลุได้ ด่านต่อไปมีที่ 1,357 และ/หรือ 1,361 และด่านของ SET50 ที่ 829, 831 และ 836 ที่ต้องขอให้ลู่เริ่มตั้งในหุ้นเป็นตัว ๆ หรือเล่น Gap สั้นไปก่อน เพราะยังห่วงความเสี่ยงในภาพระยะกลาง และเตรียมแกว่งด้วย ถ้า SET หลุด 1,344 และ SET50 หลุด 824 ลงมา สำหรับหมวด Transportation เริ่มตั้งจากเขตแนวรับดูรูปและรายละเอียดด้านใน หุ้นแนะนำวันนี้ **AWC, SAWAD & CENTEL**



ภัทรวัลย์ หวังมิ่งมาต  
Senior Technical Analyst

วิชพันธ์ ธรรมบำรุง  
Technical Analyst

ดัชนี SET และ SET50 เริ่มมีแท่งเขียว ๆ ขึ้นมาจากเขตแนวรับ ลู่รับาวด์ขึ้นไปทีละด่าน โดย SET มีด่านที่ 1,350 ทะลุได้ ด่านต่อไปมีที่ 1,357 และ/หรือ 1,361 ที่ต้องฝ่าต่อขึ้นไป และดูด่านของ SET50 ที่ 829 และ 831 ทะลุได้ ด่านต่อไปมีที่ 836 ที่ต้องขอให้ลู่เริ่มตั้งในหุ้นเป็นตัว ๆ หรือเล่น Gap สั้นไปก่อน เพราะยังห่วงความเสี่ยงในภาพระยะกลาง และเตรียมแกว่งด้วย ถ้า SET หลุด 1,344 และ SET50 หลุด 824 ลงมาด้วย กรณีนั้น แนวรับอาจมีที่ 1,340 และ/หรือ 1,337 สำหรับ SET และ 821-819 สำหรับ SET50

สำหรับดัชนีธนาคารดังกล่าวกลับขึ้นมา มีด่านที่ 365 และ/หรือ 368 ในรูป C ที่ต้องฝ่าขึ้นไป ในการลู่ดู Update หุ้นเหล่านี้ประกอบ **SCB** ดูอาการ อาจมีแนวรับสำรองที่ 103 ถ้ายืนไม่อยู่ อาจถอยต่อไปทดสอบ 101 จะดี ขึ้นถ้าทะลุ 106.50 กลับขึ้นมายืนได้ **BBL** เด็งกลับขึ้นมา มีด่านที่ 142.5-143 และ/หรือ 144.50 แนวรับถ้า 140.50 ยืนไม่อยู่ อาจถอยลงไปทดสอบ 138.50 **KBANK** เด็งขึ้นมา มีด่านที่ 124.5-125 และ/หรือ 126 แนวรับมีที่ 121.50 **KTB** เด็งขึ้นมาดี มีด่านที่ 16.8 และ/หรือ 17 ที่ต้องฝ่าต่อขึ้นไป แนวรับถ้า 16.2 ยืนไม่อยู่ อาจถอยลงไปทดสอบ 16-15.9 สำหรับ **TTB** เด็งขึ้นมาที่ด่าน 1.78-1.80 ทะลุได้ อาจต่อไป 1.83-1.84 ที่ต้องฝ่าต่อขึ้นไป แนวรับถ้าแถวๆ 1.77 ยืนไม่อยู่ อาจถอยลงไปทดสอบ 1.73 และ/หรือ 1.67

และพลังงานพยายามทรงตัวที่เขตแนวรับที่ 19,400 ในรูป D ที่ต้องดูอาการ โดยมีด่านที่ 19,770 และ/หรือ 20,034 การลู่ส่วนหนึ่งอาจดู **PTT** แนวรับมีที่ 33.75-33 ด่านมีที่ 35.25 และ/หรือ 36-36.75 ระวังแกว่งถ้าหลุด 33 ลงมา และ **PTTEP** แกว่งที่ด่าน 164.5-165 ทะลุได้ ด่านต่อไปมีที่ 167 และ/หรือ 171 แนวรับอาจมีที่ 157.5 และ/หรือ 155.50

แนวต้าน 1,350, 1,357 และ 1,361 แนวรับ 1,344, 1,340 และ 1,337

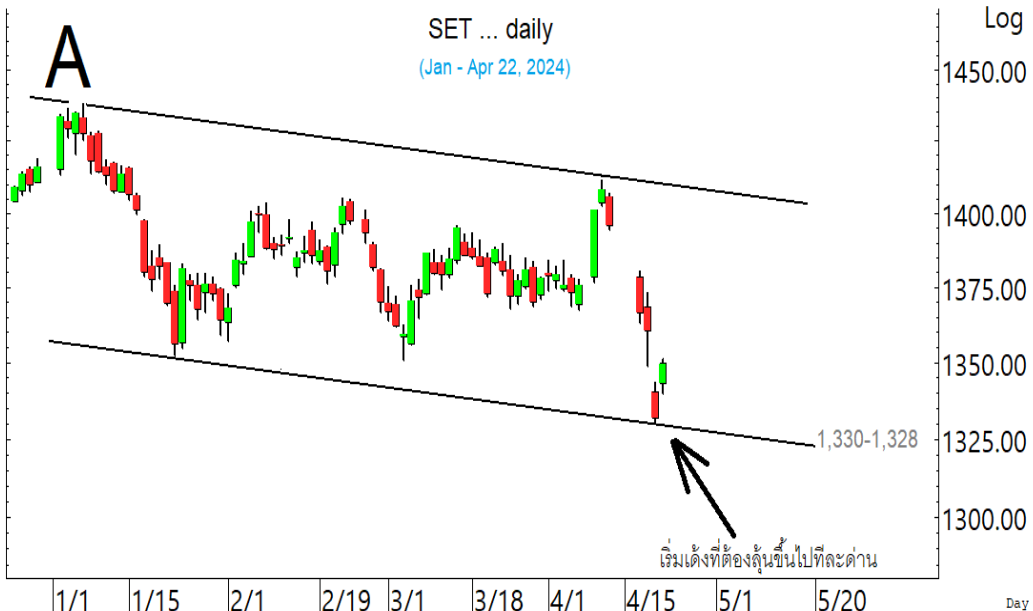

**BUY:**

**AWC** เข้าส่วนหนึ่ง เล็งแบ่งทำกำไรที่ 4.58 และ 4.64 (อาจมีถัว ถ้าหลุด 4.20)

**SAWAD** รับเพิ่มส่วนหนึ่งเมื่อทะลุ 40.25 เล็งแบ่งทำกำไรที่ 42 (Stoploss ถ้าหลุด 36)

**CENTEL** รับเพิ่มที่ 43.5 เล็งแบ่งทำกำไรที่ 46 (Stoploss ส่วนเพิ่มถ้าหลุด 41.75 และ 40.75 ที่ละขั้น)

และ **BEM & PIN** ตามรายละเอียดด้านใน

**Add Stoploss line :**

n/a

**SELL:**

n/a

**SECTOR to watch:**

**Transportation :**

AOT, AAV, BA, BEM, BTS, NYT, PORT, PSL & RCL

**Day Trade:**

BGRIM, DEMCO, EA, GPSC, AAI, CBG, CPALL, KISS, JAS, SABUY & SHR

ดัชนี SET เริ่มมีแท่งเขียว ๆ ที่เขตแนวรับ ที่ต้องลู่ขึ้นไปทีละด่าน



ดัชนี SET50 เริ่มแดงเขียวๆ ขึ้นมา  
ลุ้นริบาวด์ขึ้นไปทีละด่าน

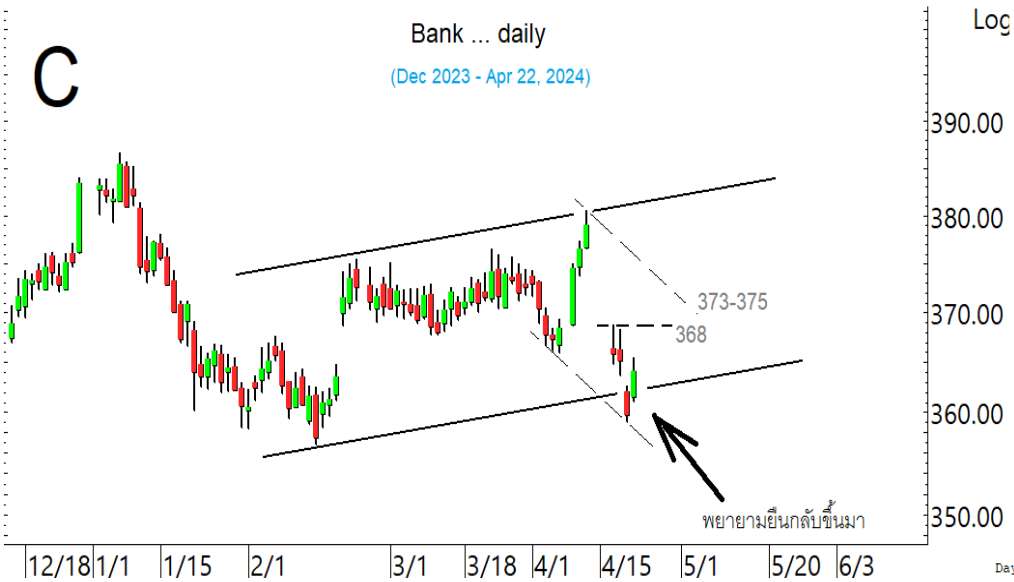

ดัชนีธนาคาร พยายามยืนกลับ  
ขึ้นมา มีด่านที่ 365 และ 368 ที่ต้อง  
ฝ่าขึ้นไป

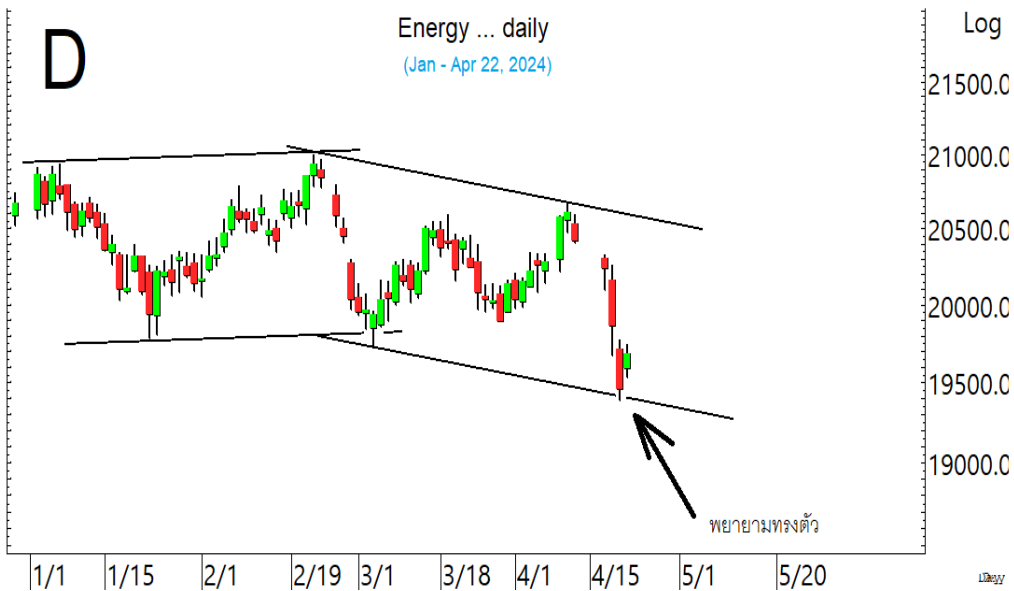

ดัชนีพลังงาน พยายามทรงตัวที่เขต  
แนวรับ

**SECTOR to watch :** หมวด **Transportation** เริ่มตั้งขึ้นมา มีด่านที่ 313 ทะลุได้ อาจต่อไปทดสอบ 316 และ/หรือ 320 ที่ต้องฝ่าต่อขึ้นไป ระวังแกว่งถ้าหลุด 308 ลงมา การลื่นอาจดู Update หุ่นเหล่านี้ประกอบ **AOT** ขยับขึ้นมา มีด่านที่ 65-65.5 และ 66.25 แนวรับอาจมีที่ 63-62.5 ในรูป F **AAV** ดูแนวรับที่ 2.20-2.18 ด่านมีที่ 2.28 และ/หรือ 2.34 **BA** พยายามตั้งหลัก มีด่านที่ 16.9-17 และ/หรือ 17.2 แนวรับมีที่ 16.5 **BEM** พยายามตั้งหลัก มีด่านที่ 8.35-8.4 ทะลุได้ ด่านต่อไปมีที่ 8.6 แนวรับมีที่ 8.05 ระวังแกว่งถ้าหลุด 7.9 ลงมา **BTS** เริ่มตั้งหลัก มีด่านที่ 6.2-6.25 ทะลุได้ ด่านต่อไปมีที่ 6.6 และ/หรือ 6.75 ระวังแกว่งถ้าหลุด 5.8 ลงมา **NYT** เริ่มตั้งหลัก มีด่านที่ 4.84-4.88 และ/หรือ 5.05 ระวังแกว่งถ้าหลุด 4.64 **PORT** ขยับขึ้นต่อ มีด่านที่ 2.02 และ 2.08 ทะลุได้ ด่านต่อไปมีที่ 2.18 หรือสูงกว่านั้น แนวรับอาจมีที่ 1.82 ระวังแกว่งถ้าหลุด 1.70 **PSL** แกว่งตั้งหลัก มีด่านที่ 8.05-8.1 แนวรับที่ 7.6 **RCL** ตั้งหลักทะลุขึ้นมา ด่านต่อไปมีที่ 18.8 และ/หรือ 19.5 ตามในรูป G แนวรับมีที่ 17.7-17.6 ระวังแกว่งถ้าหลุด 17

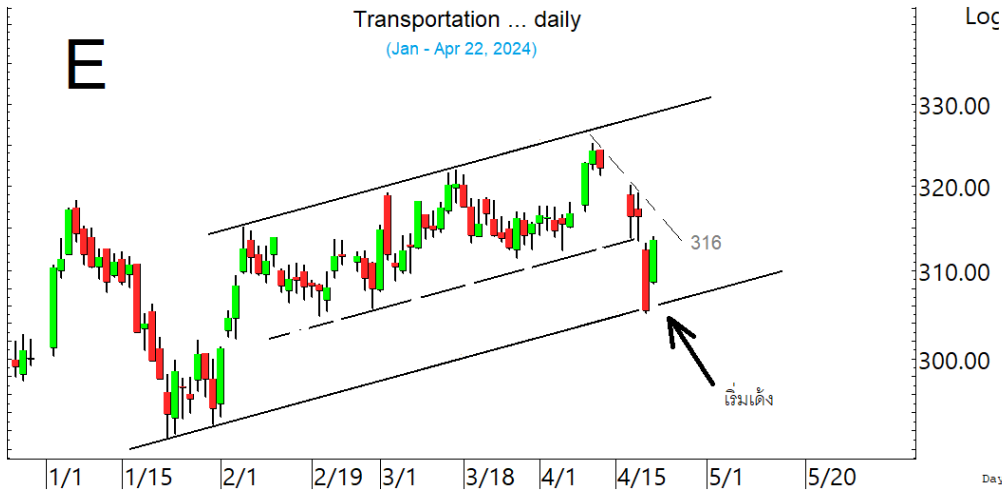

หมวด **Transportation** เริ่มตั้ง ลื่น ขึ้นไปที่ละด่าน

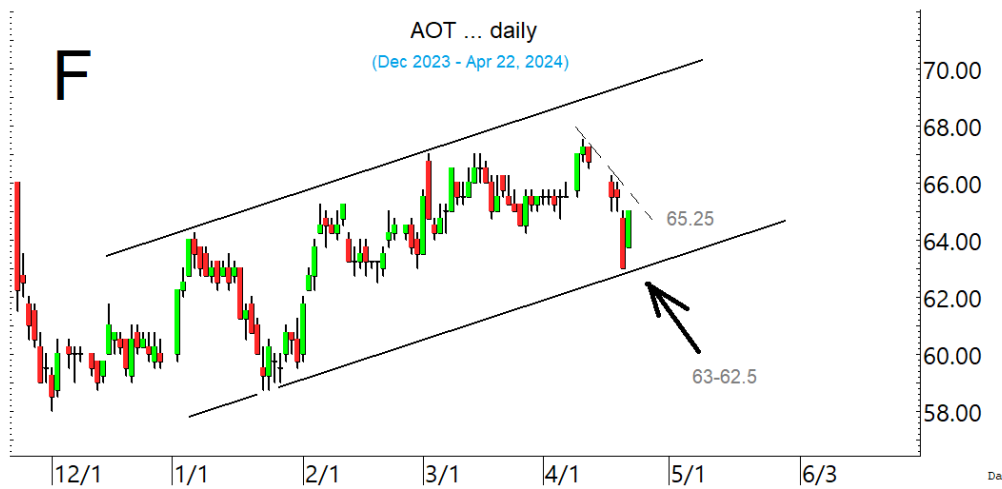

**AOT** ตั้งกลับขึ้นมา มีด่านที่ 65-65.5 และ/หรือ 66.25 ที่ต้องฝ่าขึ้นไป

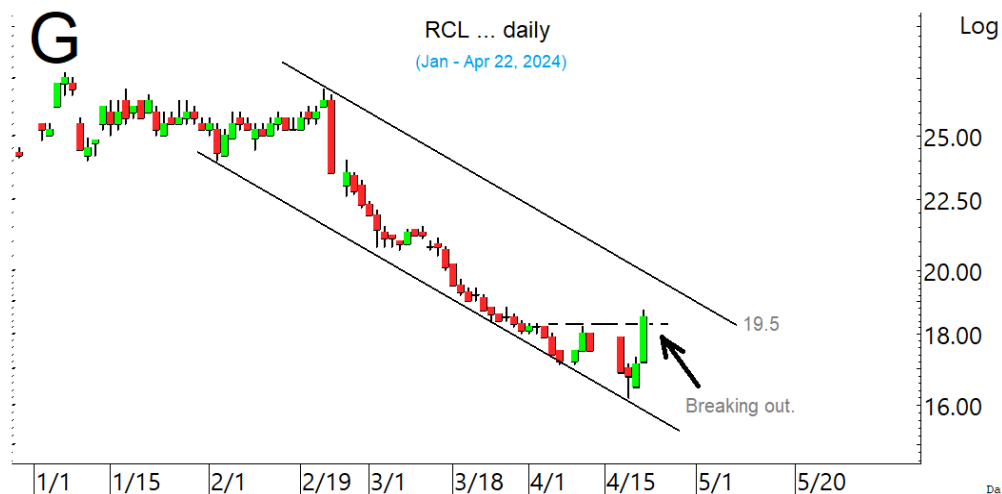

**RCL** ตั้งขึ้นมาในเขตด่าน 17.9 และ/หรือ 18.2

ในหุ้นเป็นตัวๆ อื่น ๆ ที่ดูมีลุ้น หรือที่ต้องระวัง ก็ดูกรอบแนวรับแนวต้านเหล่านี้ประกอบ และ/หรืออาจใช้เป็นกรอบในการ Trading ได้ : **BGRIM** เติงขึ้นมา มีด่านที่ 26 และ/หรือ 26.75-27 ระวังแกว่งถ้าหลุด 24.8 ลงมา **DEMCO** ขยับทะลุต่อขึ้นมา ด้านต่อไปมีที่ 4.54 ทะลุได้ ด้านต่อไปมีที่ 4.7 และ/หรือ 4.9 แนวรับอาจมีที่ 4.30 และ/หรือ 4.20 **EA** เติงขึ้นมา มีด่านที่ 32.5 และ/หรือ 33.75 ทะลุได้ ด้านต่อไปมีที่ 35 ตามในรูป H ระวังแกว่งถ้าหลุด 30.50 **GPSC** เติงขึ้นมา มีด่านที่ 48.75 ทะลุได้ ด้านต่อไปมีที่ 50.75 และ/หรือ 51.5 ระวังแกว่งถ้าหลุด 47 ลงมา **AAI** ขยับขึ้นมา มีด่านที่ 4.68 และ 4.78 แนวรับอาจมีที่ 4.30 **CBG** ทะลุแรงขึ้นมา ด้านต่อไปมีที่ 69.25 และ/หรือ 70.5 ที่ต้องฝ่าต่อขึ้นไปตามในรูป I แนวรับอาจมีที่ 65.50 และ/หรือ 64.75 **CPALL** ตั้งหลักขึ้นมา มีด่านที่ 56 และ/หรือ 57.25-57.75 แนวรับอาจมีที่ 54.5-54 ระวังแกว่งถ้าหลุด 53.5 **KISS** ทะลุต่อขึ้นมา ด้านต่อไปมีที่ 6.35 และ/หรือ 6.65 แนวรับอาจมีที่ 5.9-5.85 และ/หรือ 5.7 **JAS** โดดแรงทะลุขึ้นมาที่ด่าน 3.6 ทะลุได้ ด้านต่อไปมีที่ 3.88 แนวรับถ้าแกวๆ 3.34 และ/หรือ 3.24 ยืนไม่อยู่ อาจมีต่ำลงไปก็ 3.04 **SABUY** ปิดขยับขึ้นมาที่ด่าน 2.50 ทะลุได้ ด้านต่อไปมีที่ 2.62 และ/หรือ 2.66 ระวังแกว่งถ้าหลุด 2.30 และ 2.26 ลงมา **SHR** พยายามตั้งหลัก มีด่านที่ 2.36 และ 2.44 ระวังแกว่งถ้าหลุด 2.26 และหุ้นอื่นๆ ใน Alert ระหว่างวัน (สามารถดูได้ใน [www.thanachartsec.com](http://www.thanachartsec.com))

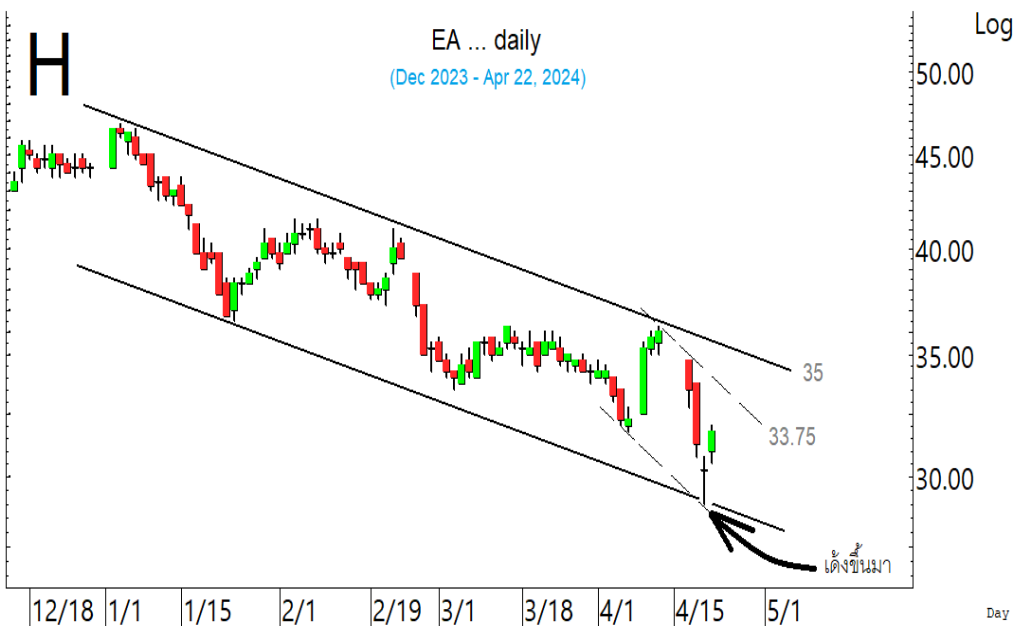

EA เติงขึ้นมา ลุ้นรับาวัดขึ้นไปทีละด่าน

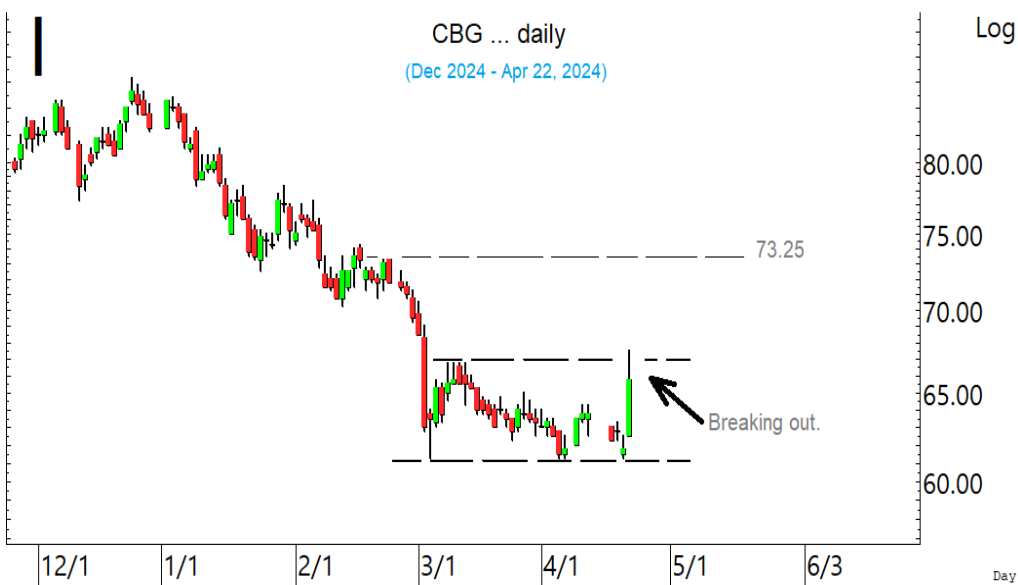

CBG เติงทะลุขึ้นมา ลุ้นรับาวัดซิกแซกขึ้นต่อ

## หุ้นแนะนำ เข้า AWC เข้าเพิ่ม SAWAD, CENTEL, BEM &amp; PIN

Note: เราจะตาม Update หุ้นที่เราแนะนำให้งบปิด Position โดยในกรณีที่ตุ้มผัด อาจต้องขอให้ Stop loss

Stocks	Date	Comment	Target	Stoploss
AWC	Apr 23	เข้าส่วนหนึ่ง เล็งแบ่งทำกำไรที่ 4.58 และ 4.64	Will update	อาจมีถัวถ้าหลุด 4.2
SAWAD	Apr 23	รับเพิ่มส่วนหนึ่งเมื่อทะเล 40.25 เล็งแบ่งทำกำไรที่ 42	Will update	ถ้าหลุด 36
CENTEL	Apr 23	รับเพิ่มที่ 43.5 เล็งแบ่งทำกำไรที่ 46	Will update	ถ้าหลุด 41.75&40.75
BEM	Apr 23	เข้าเพิ่มเมื่อทะเล 8.4 เล็งแบ่งทำกำไรที่ 8.9 และ 9.1	Will update	ถ้าหลุด 7.9
PIN	Apr 23	รับเพิ่มเมื่อทะเล 7.05 เล็งแบ่งทำกำไรที่ 8.25 และ 8.5	9-10?	ถ้าหลุด 6.4 และ 6
Stocks	Date	Comment	Target	Stoploss
VIBHA	Apr 22	ถือ หลังแบ่งทำกำไร	Will update	ถ้าหลุด 2.04
BEM	Apr 19	ถือส่วนหนึ่ง และเข้าเพิ่มเมื่อทะเล 8.4 เล็งแบ่งทำกำไรที่ 8.9 และ 9.1	Will update	ถ้าหลุด 7.9
MTC	Apr 18	ถือส่วนหนึ่ง เล็งแบ่งทำกำไรที่ 45.5	Will update	ถ้าหลุด 40.5
CK	Apr 1	ถือ เล็งแบ่งทำกำไรที่ 24 และ 24.6	Will update	Will update
CPAXT	Mar 27	ถือ เล็งแบ่งทำกำไรที่ 33.25 และ 34.25	Will update	ถ้าหลุด 30
CKP	Mar 26	ถือ หลังรับเพิ่ม และ Stoploss ไปแล้ว	Will update	ถ้าหลุด 3.68
SAV	Mar 26	ถือ หลังรับเพิ่ม เล็งแบ่งทำกำไรที่ 20.5	Will update	ถ้าหลุด 17.7 & 17.1
TU	Mar 22	ถือ เล็งแบ่งทำกำไรที่ 15.2 และ 15.7	Will update	ถ้าหลุด 13.9
STEC	Mar 18	ถือ หลังรับเพิ่ม เล็งแบ่งทำกำไรที่ 11.6 และ 12.1	Will update	ถ้าหลุด 9.7
ONEE	Mar 15	ถือ หลังรับเพิ่ม เล็งแบ่งทำกำไรที่ 5.35 และ 5.85	Will update	ถ้าหลุด 4.36 (1/2)
CBG	Mar 13	ถือ เล็งแบ่งทำกำไรที่ 69	Will update	ถ้าหลุด 61 (1/2)
SAWAD	Mar 12	ถือ รับเพิ่มส่วนหนึ่งเมื่อทะเล 40.25 เล็งแบ่งทำกำไรที่ 42	Will update	ถ้าหลุด 36
COCOCO	Mar 8	ถือ เล็งแบ่งทำกำไรที่ 11.8 และ 12.7	Will update	ถ้าหลุด 10.3
MOSHI	Mar 6	ถือ หลังรับเพิ่ม เล็งแบ่งทำกำไรที่ 58 และ 59.75	Will update	ถ้าหลุด 51.5 (1/2)
CPALL	Mar 6	ถือ เล็งแบ่งทำกำไรที่ 58.75 และ 60	Will update	Will update
WPH	Mar 6	ถือ หลังรับเพิ่ม เล็งแบ่งทำกำไรที่ 9.1 และ 9.6	9.6 หรือสูงกว่านั้น	ถ้าหลุด 7.8
MINT	Feb 27	ถือ หลังรับเพิ่ม เล็งแบ่งทำกำไรที่ 34 และ 35	Will update	ถ้าหลุด 29.50
ICHI	Feb 23	ถือ หลังรับเพิ่ม และ Stoploss ไปแล้ว	21.9, 23 หรือสูงกว่านั้น	Will update
TASCO	Feb 20	ถือ เล็งแบ่งทำกำไรที่ 19	Will update	ถ้าหลุด 15.6
PTTGC	Feb 16	ปิด Position ไปแล้ว	Will update	ถ้าหลุด 38
CRC	Feb 13	ถือ หลังแบ่งทำกำไร เล็งแบ่งทำกำไรอีกที่ 38	Will update	ถ้าหลุด 32.25
PIN	Feb 12	ถือ รับเพิ่มเมื่อทะเล 7.05 เล็งแบ่งทำกำไรที่ 8.25 และ 8.5	9-10?	ถ้าหลุด 6.4 และ 6
SPA	Feb 6	ถือ หลังรับเพิ่ม และ Stoploss ไปแล้ว	Will update	ถ้าหลุด 12.7
BA	Feb 5	ถือ หลังรับเพิ่ม และแบ่งทำกำไรไปแล้ว	Will update	ถ้าหลุด 15.1
SISB	Jan 30	ถือ หลังรับเพิ่ม และ Stoploss ไปแล้ว	50 หรือสูงกว่านั้น	Will update
CENTEL	Jan 30	ถือ รับเพิ่มที่ 43.5 เล็งแบ่งทำกำไรที่ 46	Will update	ถ้าหลุด 41.75&40.75
PRM	Jan 4	ถือ หลังแบ่งทำกำไร	8.1	ถ้าหลุด 7.4
KAMART	Dec 22	ถือ หลังรับเพิ่ม เล็งแบ่งทำกำไรที่ 15.6 และ 16.2	22.7 และ/หรือ 25	ถ้าหลุด 12.7
TOP	Dec 21	ถือ หลังรับเพิ่ม เล็งแบ่งทำกำไรที่ 62.5 และ 64	Will update	ถ้าหลุด 55.5 ส่วนเพิ่ม
KBANK	Dec 15	ถือ หลังรับเพิ่ม เล็งแบ่งทำกำไรที่ 128 และ 129	Will update	ถ้าหลุด 121 และ 118
PTTEP	Nov 30	ถือ หลังรับเพิ่ม เล็งแบ่งทำกำไรที่ 164.5 และ 166	Will update	ถ้าหลุด 157 และ 155
JTS	Nov 28	ถือ หลังรับเพิ่มส่วนหนึ่ง และ Stoploss ไปแล้ว	116-120 หรือสูงกว่านั้น	ถ้าหลุด 49.5
BH	Nov 20	ถือ หลังรับเพิ่มอีกรอบ เล็งแบ่งทำกำไรที่ 252 และ 256	Will update	ถ้าหลุด 220 (1/2)
PTT	Nov 16	ถือ หลังรับเพิ่ม เล็งแบ่งทำกำไรที่ 36 และ 37.50	Will update	ถ้าหลุด 33

## หุ้นแนะนำ เข้า AWC เข้าเพิ่ม SAWAD, CENTEL, BEM & PIN ต่อ

Note: เราจะตาม Update หุ้นที่เราแนะนำให้จนปิด Position โดยในกรณีที่ตุ้มผิด อาจต้องขอให้ Stop loss

Stocks	Date	Comment	Target	Stoploss
BCP	Sep 25	ถือ หลังรับเพิ่ม และแบ่งทำกำไรไปแล้ว	49.50 หรือสูงกว่านั้น	ถ้าหลุด 42
KCE	Aug 2	ถือ หลังรับเพิ่ม และแบ่งทำกำไรไปแล้ว เล็งแบ่งทำกำไรอีกที่ 42.50	Will update	ถ้าปิดหลุด 36
TTB	Jun 6	ถือ หลังรับเพิ่ม และ Stoploss ไปแล้ว	2.14-2.16	Will update
KTB	Apr 24	ถือ หลังรับเพิ่ม	Will update	Will update
AOT	Oct 15	ถือ หลังรับเพิ่ม เล็งแบ่งทำกำไรที่ 69.25	Will update	ถ้าปิดหลุด 62.50

## Disclaimers

รายงานฉบับนี้จัดทำโดยบริษัทหลักทรัพย์ธนชาติ จำกัด (มหาชน) โดยจัดทำขึ้นบนพื้นฐานของแหล่งข้อมูลที่ดีที่สุดที่ได้รับมาและพิจารณาแล้วว่าน่าเชื่อถือ ทั้งนี้มีวัตถุประสงค์เพื่อให้บริการเผยแพร่ข้อมูลแก่นักลงทุนและใช้เป็นข้อมูลประกอบการตัดสินใจซื้อขายหลักทรัพย์ แต่ไม่ได้มีเจตนาชี้แนะหรือเชิญชวนให้ซื้อหรือขายหรือประกันราคาหลักทรัพย์แต่อย่างใด ทั้งนี้รายงานและความเห็นในเอกสารฉบับนี้อาจมีการเปลี่ยนแปลงแก้ไขได้ หากข้อมูลที่ได้รับมาเปลี่ยนแปลงไป การนำข้อมูลที่ปรากฏอยู่ในเอกสารฉบับนี้ ไปว่าทั้งหมดหรือบางส่วนไปทำซ้ำ ดัดแปลง แก้ไข หรือนำออกเผยแพร่แก่สาธารณชน จะต้องได้รับความยินยอมจากบริษัทก่อน

This report is prepared and issued by Thanachart Securities Public Company Limited (TNS) as a resource only for clients of TNS, Thanachart Capital Public Company Limited (TCAP) and its group companies. Copyright © Thanachart Securities Public Company Limited. All rights reserved. The report may not be reproduced in whole or in part or delivered to other persons without our written consent. Investors should use this report as one of many tools in making their investment decisions since Thanachart Securities may seek to do other business with the companies mentioned in the report. Thus, investors need to be aware that there could be potential conflicts of interest that could affect the report's neutrality.

### Recommendation Structure:

Recommendations are based on absolute upside or downside, which is the difference between the target price and the current market price. If the upside is 10% or more, the recommendation is BUY. If the downside is 10% or more, the recommendation is SELL. For stocks where the upside or downside is less than 10%, the recommendation is HOLD. Unless otherwise specified, these recommendations are set with a 12-month horizon. Thus, it is possible that future price volatility may cause a temporary mismatch between upside/downside for a stock based on the market price and the formal recommendation.

For sectors, an "Overweight" sector weighting is used when we have BUYs on majority of the stocks under our coverage by market cap. "Underweight" is used when we have SELLs on majority of the stocks we cover by market cap. "Neutral" is used when there are relatively equal weightings of BUYs and SELLs.

### Disclosures:

บริษัทหลักทรัพย์ ธนชาติ จำกัด (มหาชน) ทำหน้าที่เป็นผู้ดูแลสภาพคล่อง (Market Maker) และผู้ออกใบสำคัญแสดงสิทธิอนุพันธ์ (Derivative Warrants) โดยปัจจุบันบริษัทเป็นผู้ออกและเสนอขาย Derivative Warrants และบริษัทจัดทำบทวิเคราะห์ของหลักทรัพย์อ้างอิงดังกล่าว จึงมีส่วนได้ส่วนเสียหรือมีความขัดแย้งทางผลประโยชน์ (conflicts of interest) นอกจากนี้ นักลงทุนควรศึกษารายละเอียดในหนังสือชี้ชวนของใบสำคัญแสดงสิทธิอนุพันธ์ดังกล่าวก่อนตัดสินใจลงทุน

หมายเหตุ: บริษัท ทนธนชาติ จำกัด (TCAP) เป็นผู้ถือหุ้นรายใหญ่ของ บริษัท Thanachart SPV1 Co. Ltd โดยถือหุ้นในสัดส่วนร้อยละ 100 และ TCAP เป็นผู้ถือหุ้นรายใหญ่ของ บริษัทหลักทรัพย์ ธนชาติ จำกัด (มหาชน) โดยถือหุ้นในสัดส่วนร้อยละ 89.96 โดย ทนธนชาติ จำกัด (TCAP) และ บริษัท Thanachart SPV1 Co. Ltd มี สัดส่วนการถือหุ้น บริษัท ราชธานีเอสซีจี จำกัด (มหาชน) (THANI) ทั้งทางตรงและทางอ้อม ร้อยละ 60 และเป็นผู้ถือหุ้นใหญ่ของ THANI

บริษัททนธนชาติ จำกัด (TCAP), ธนาคารทหารไทยธนชาติ จำกัด (มหาชน) (TTB) เป็นบริษัทที่มีความเกี่ยวข้องกับบริษัทหลักทรัพย์ธนชาติ จำกัด (มหาชน) (TNS) โดย TCAP เป็นผู้ถือหุ้น ร้อยละ 89.96 ใน TNS และ ถือหุ้นใน TTB ร้อยละ 24.31 ดังนั้น การจัดทำบทวิเคราะห์ของหลักทรัพย์ดังกล่าว จึงมีส่วนได้ส่วนเสียหรือมีความขัดแย้งทางผลประโยชน์ (conflicts of interest)

บริษัททนธนชาติ จำกัด (TCAP) บริษัท ราชธานีเอสซีจี จำกัด (มหาชน) (THANI) บริษัท เอ็ม บี เค (มหาชน) (MBK) และบริษัท ปทุมโรสมิล แอนด์ แกรนารี จำกัด (มหาชน) (PRG) เป็นบริษัทที่มีความเกี่ยวข้องกับบริษัทหลักทรัพย์ธนชาติ จำกัด (มหาชน) ดังนั้น การจัดทำบทวิเคราะห์ของหลักทรัพย์ดังกล่าว จึงมีส่วนได้ส่วนเสียหรือมีความขัดแย้งทางผลประโยชน์ (conflicts of interest)

หมายเหตุ: \* บริษัทหลักทรัพย์ธนชาติ จำกัด (มหาชน) (TNS) และ บริษัท ทนธนชาติ จำกัด (มหาชน) TCAP มีกรรมการร่วมกันได้แก่ นายสมเจตน์ ภูมิศิริเลิศ ซึ่งทำหน้าที่กรรมการผู้จัดการใหญ่ของ TCAP และ ทำหน้าที่ ประธานกรรมการบริษัท และประธานกรรมการบริหาร TNS อย่างไรก็ตาม บทวิเคราะห์นี้ได้ถูกจัดทำขึ้นบนสมมติฐานของฝ่ายวิจัยของ TNS"

หมายเหตุ: \* บริษัทหลักทรัพย์ธนชาติ จำกัด (มหาชน) (TNS) และ บริษัท จัดการและพัฒนาทรัพยากรน้ำภาคตะวันออก จำกัด (มหาชน) EASTW มีกรรมการร่วมกันได้แก่นางอศวีณี ไตลัคะ ซึ่งทำหน้าที่ กรรมการตรวจสอบของ EASTW และ ทำหน้าที่ กรรมการบริษัท กรรมการบริหารของ TNS อย่างไรก็ตาม บทวิเคราะห์นี้ได้ถูกจัดทำขึ้นบนสมมติฐานของฝ่ายวิจัยของ TNS"

หมายเหตุ:\* "บริษัทหลักทรัพย์ ธนชาติ จำกัด (มหาชน) (TNS) เป็นผู้จัดการการจำหน่าย "หุ้นกู้ของบริษัท เมืองไทย แคปปิตอล จำกัด (มหาชน) (MTC) ครั้งที่ 7/2566 ชุดที่ 1-3 " ดังนั้น การจัดทำบทวิเคราะห์ของหลักทรัพย์ดังกล่าว จึงอาจมีส่วนได้ส่วนเสียหรือมีความขัดแย้งทางผลประโยชน์ (conflicts of interest)"

หมายเหตุ:\* "บริษัทหลักทรัพย์ธนชาติ จำกัด (มหาชน) (TNS) เป็น Joint Lead Underwriter ให้กับบริษัท บริษัท ยูโรเอเชีย โทเทิล โลจิสติกส์ จำกัด (มหาชน) Euroasia Total Logistics Pcl (ETL) ดังนั้น การจัดทำบทวิเคราะห์ของหลักทรัพย์ดังกล่าว จึงอาจมีส่วนได้ส่วนเสียหรือมีความขัดแย้งทางผลประโยชน์ (conflicts of interest) นักลงทุนควรศึกษารายละเอียดในหนังสือชี้ชวนดังกล่าวก่อนตัดสินใจลงทุน

หมายเหตุ:\* "บริษัทหลักทรัพย์ธนชาติ จำกัด (มหาชน) (TNS) เป็น ผู้ร่วมจัดการการจำหน่ายและรับประกันการจำหน่าย ให้กับบริษัท บริษัท โมชิ โมชิ รีเทล คอร์ปอเรชั่น จำกัด (มหาชน) Moshi Moshi Retail Corporation Pcl (MOSHI) ดังนั้น การจัดทำบทวิเคราะห์ของหลักทรัพย์ดังกล่าว จึงอาจมีส่วนได้ส่วนเสียหรือมีความขัดแย้งทางผลประโยชน์ (conflicts of interest) นักลงทุนควรศึกษารายละเอียดในหนังสือชี้ชวนดังกล่าวก่อนตัดสินใจลงทุน

หมายเหตุ:\* "บริษัทหลักทรัพย์ ธนชาติ จำกัด (มหาชน) (TNS) เป็นผู้จัดการการจำหน่าย "บริษัท ศรีสวัสดิ์ แคปปิตอล 1969 จำกัด (มหาชน) ครั้งที่ 1/2567 ชุดที่ 1-3 ครบกำหนดไถ่ถอนปี พ.ศ. 2569-71" ดังนั้น การจัดทำบทวิเคราะห์ของหลักทรัพย์ดังกล่าว จึงอาจมีส่วนได้ส่วนเสียหรือมีความขัดแย้งทางผลประโยชน์ (conflicts of interest)"

หมายเหตุ:\* "บริษัทหลักทรัพย์ ธนชาติ จำกัด (มหาชน) (TNS) เป็นผู้จัดการการจำหน่าย "หุ้นกู้ของบริษัท เมืองไทย แคปปิตอล จำกัด (มหาชน) ครั้งที่ ครั้งที่ 2/2567 ชุดที่ 1-3 ครบกำหนดไถ่ถอนปี พ.ศ. 2569-71" ดังนั้น การจัดทำบทวิเคราะห์ของหลักทรัพย์ดังกล่าว จึงอาจมีส่วนได้ส่วนเสียหรือมีความขัดแย้งทางผลประโยชน์ (conflicts of interest)"



## Thanachart Research Team

### หัวหน้าฝ่าย, Strategy

พิมพ์ผกา นิจการุณ, CFA

Tel: 662-779-9199

pimpaka.nic@thanachartsec.co.th

### สาธารณูปโภค, สื่อสาร

ณัฐภาพ ประสิทธิ์สุขสันต์

Tel: 662-483-8296

nuttapop.Pra@thanachartsec.co.th

### ยานยนต์, หិคมฯ, Property Fund, REITs, บันเทิง

รตา ลิ้มสุทธีวันภูมิ

Tel: 662-483-8297

rata.lim@thanachartsec.co.th

### Small Cap, การแพทย์, โรงแรม

ศิริพร อรุโณทัย

Tel: 662-779-9113

siriporn.aru@thanachartsec.co.th

### วิเคราะห์ทางเทคนิค

วิชานันท์ ธรรมบำรุง

Tel: 662-779-9123

witchanan.tam@thanachartsec.co.th

### กลยุทธ์การลงทุน

นริพรณ์ คลังเปรมจิตต์, CISA

Tel: 662-779-9107

nariporn.kla@thanachartsec.co.th

### กลยุทธ์การลงทุน

อดิศักดิ์ ผู้พิพัฒน์หิรัญกุล

Tel: 662-779-9120

adisak.phu@thanachartsec.co.th

### อิเล็กทรอนิกส์, อาหาร, เครื่องดื่ม, เตินเรือ

พัทธดนย์ บุนนาค

Tel: 662-483-8298

pattadol.bun@thanachartsec.co.th

### ธนาคาร, ธุรกิจการเงิน

สรัชดา ศรทรง

Tel: 662-779-9106

sarachada.sor@thanachartsec.co.th

### พลังงาน, ปิโตรเคมี

ยุพาพรรณ พลพรประเสริฐ

Tel: 662-779-9110

yupapan.pol@thanachartsec.co.th

### กลยุทธ์การลงทุน

เถลิงศักดิ์ คุณเจริญไพศาล

Tel: 662-483-8304

thaloengsak.kuc@thanachartsec.co.th

### วิเคราะห์เทคนิค

ภัทรวัลลี หวังมีงมาศ

Tel: 662-779-9105

pattarawan.wan@thanachartsec.co.th

### อสังหาริมทรัพย์, พาณิชย

พรรณนารายณ์ ดิยะพิทยารัตน์

Tel: 662-779-9109

phannarai.von@thanachartsec.co.th

### ขนส่ง, รับเหมา

ศักดิ์สิทธิ์ พัฒนานารักษ์

Tel: 662-779-9112

saksid.pha@thanachartsec.co.th

### นักวิเคราะห์, แพล

ลาภินี ทิพยมณฑล

Tel: 662-779-9115

lapinee.dib@thanachartsec.co.th

### วิเคราะห์เชิงปริมาณ

สิทธิเชษฐ รุ่งรัศมีพัฒน์

Tel: 662-483-8303

sittichet.run@thanachartsec.co.th

## Data Support Team

### มณฑุณี เพชรแสงใสกุล

Tel: 662-779-9108

monrudee.pet@thanachartsec.co.th

### สุนทร รักษาวัต

Tel: 662-779-9117

sunet.rak@thanachartsec.co.th

### เกษมรัตน์ จิตกุล

Tel: 662-779-9118

kasemrat.jit@thanachartsec.co.th

### สุขสวัสดิ์ ลิมาวงษ์ปราณี

Tel: 662-779-9116

suksawat.lim@thanachartsec.co.th

### วราทิพย์ รุ่งประดับวงศ์

Tel: 662-779-9114

varathip.run@thanachartsec.co.th

### สุจินตนา สถาพร

Tel: 662-779-9198

sujintana.sth@thanachartsec.co.th

## Thanachart Securities Pcl.

Research Team

18 Floor, MBK Tower

444 Phayathai Road, Pathumwan Road, Bangkok 10330

Tel: 662 -779-9119

Email: thanachart.res@thanachartsec.co.th