



พยายามทรงตัวที่เขตแนวรับ ที่ต้องรอสัญญาณต่อไป

ดัชนี SET พยายามทรงตัวที่เขตแนวรับ โดยมีด่านที่ 1,379, 1,383 และ 1,389 ทะลุได้ ดำเนินต่อไปมีที่ 1,399-1,400 และ/หรือ 1,403 โดยดูค่าของ SET50 ที่ 847-849 และ 856 ด้วย แต่เตรียมแกว่งถ้า SET หลุด 1,370 อาจแกว่งต่อไปทดสอบ 1,364-1,362 และ/หรือ 1,358 เพราะฉะนั้น รอสัญญาณ และ/หรือเลือกหุ้นเป็นตัว ๆ ในวงเงินจำกัดต่อไป สำหรับหมวด Finance เริ่มทรงตัวที่ต้องลุ้นขึ้นไปทีละด่านดูรูปและรายละเอียดด้านใน หุ้นแนะนำวันนี้ EGCO & BCH



ภัทรวัลย์ หวังมิ่งมาศ
Senior Technical Analyst

วิชพันธ์ ธรรมบำรุง
Technical Analyst

ดัชนี SET พยายามทรงตัวที่เขตแนวรับ โดยมีด่านที่ 1,379, 1,383 และ 1,389 ในรูป A ทะลุได้ ดำเนินต่อไปมีที่ 1,399-1,400 และ/หรือ 1,403 โดยดูค่าของ SET50 ที่ 847-849 ในรูป B และ/หรือ 856 ควบคุมไปด้วย แต่เตรียมแกว่งถ้า SET หลุด 1,370 กรณีนั้น อาจแกว่งลงไปทดสอบ 1,364-1,362 และ/หรือ 1,358 นอกจากนี้ ยังต้องดูภาพหุ้นหลักทั้งดัชนีธนาคารและดัชนีพลังงานในรูป C และ D รวมถึงหุ้นรายตัวที่มี Update ด้านล่างประกอบด้วย สำหรับคำแนะนำ รอสัญญาณและ/หรือ เลือกหุ้นเป็นตัว ๆ ในวงเงินจำกัดต่อไป

สำหรับดัชนีธนาคารพยายามตั้งหลัก โดยมีด่านที่ 366 และ 370-371 ในรูป C ที่ต้องฝ่าขึ้นไป เพื่อรีบาวด์ขึ้นต่อ แนวรับมีที่ 360 และ/หรือ 356 ในการลุ้นดู Update หุ้นเหล่านี้ประกอบด้วย BBL พยายามตั้งหลัก มีด่านที่ 143.5-144 และ 146.50 ที่ต้องฝ่าขึ้นไป เพื่อรีบาวด์ขึ้นต่อ แนวรับมีที่ 140 และ/หรือ 137.50 KBANK แกว่งที่เขตแนวรับแถวๆ 120.5 และ/หรือ 119 ด่านมีที่ 124 และ/หรือ 126 SCB แกว่งในเขตด้าน 106 และ/หรือ 107.5 แนวรับอาจมีที่ 103 และ/หรือ 101.5 สำหรับ KTB พยายามทรงตัว ทะลุ 16.6 ได้ ดำเนินต่อไปมีที่ 16.9 และ/หรือ 17.2 ระวังแกว่งถ้าหลุด 15.9 โดยแนวรับมีที่ 15.5-15 ส่วน TTB พยายามตั้งหลักในเขตด้าน 1.81 ทะลุได้ มีลุ้นขึ้นไปทดสอบ 1.84 และ/หรือ 1.94-1.95 หรือสูงกว่านั้น แนวรับอาจมีที่ 1.76-1.75 และ/หรือ 1.69

และพลังงานแกว่งตั้งหลัก มีด่านที่ 20,390 ทะลุได้ รีบาวด์อาจต่อไปทดสอบ 20,705-20,740 ในรูป D ในการลุ้นส่วนหนึ่งอาจดู PTT ลุ้นขยับขึ้นต่อ ด่านมีที่ 34.75 และ 35.75-36.5 แนวรับมีที่ 33.25 และ/หรือ 32.50 ส่วน PTTEP แกว่งตั้งหลักในรอบ ด่านมีที่ 150-151 และ/หรือ 152.50 ที่ต้องฝ่าขึ้นไป ระวังแกว่งถ้าหลุด 145.50 ลงมา แนวรับอาจมีที่ 143 และ/หรือ 141.50

แนวต้าน 1,379, 1,383 และ 1,389 แนวรับ 1,370, 1,364-1,362 และ 1,358



รายงานฉบับนี้จัดทำโดยบริษัทหลักทรัพย์ธนชาต จำกัด (มหาชน) โดยจัดทำขึ้นบนพื้นฐานของแหล่งข้อมูลที่ดีที่สุดที่ได้รับมาและพิจารณาแล้วว่าน่าเชื่อถือ ทั้งนี้วัตถุประสงค์ เพื่อให้บริการเผยแพร่ข้อมูลแก่นักลงทุนและใช้เป็นข้อมูลประกอบการตัดสินใจซื้อขายหลักทรัพย์ แต่ไม่ได้มีเจตนาชี้แนะหรือเชิญชวนให้ซื้อหรือขายหรือประกันราคาหลักทรัพย์แต่อย่างใด ทั้งนี้รายงานและความเห็นในเอกสารฉบับนี้อาจมีการเปลี่ยนแปลงแก้ไขได้ หากข้อมูลที่ได้รับมาเปลี่ยนแปลงไป การนำข้อมูลปรากฏอยู่ในเอกสารฉบับนี้ ไม่ว่าทั้งหมดหรือบางส่วนไปทำซ้ำ ดัดแปลง แก้ไข หรือนำออกเผยแพร่แก่สาธารณชน จะต้องได้รับความยินยอมจากบริษัทก่อน

BUY:

EGCO เข้า เล็งแบ่งทำกำไรที่ 138 และ 140 (อาจมีถ้าปิดหลุด 131)

BCH รับเพิ่มที่ 22.2 หรือเมื่อทะลุ 22.6 เล็งแบ่งทำกำไรที่ 23.7 และ 24

(Stoploss ส่วนเพิ่มถ้าหลุด 21.5)

และ GLOBAL, WHA & TTB ตาม

รายละเอียดด้านใน

Add Stoploss line :

n/a

SELL:

n/a

SECTOR to watch:

Finance :

AEONTS, ASAP, CHASE, KTC, MTC, SAWAD, TIDLOR & XPG

Day Trade:

BGRIM, EGCO, GUNKUL, AAI, CPF, MALEE, PLUS, TU, AP, SIRI, COM7, DOHOME, MOSHI, DCC & ITD

ดัชนี SET พยายามทรงตัวที่เขตแนวรับ ที่ต้องลุ้นขึ้นไปทีละด่าน

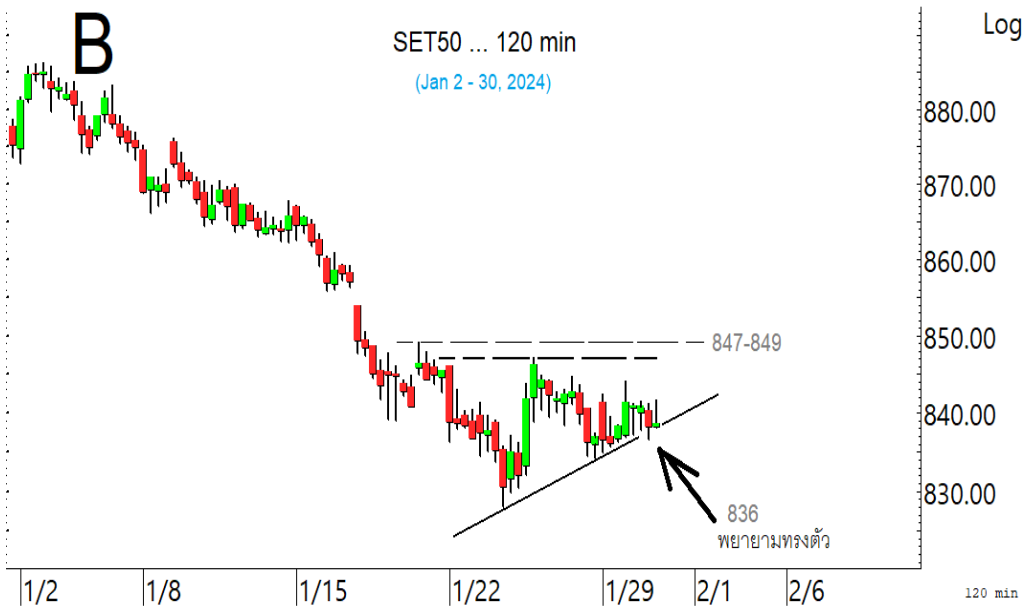

SET50 พยายามทรงตัว ที่ยังต้อง
ลุ้นขึ้นไปทีละด่าน

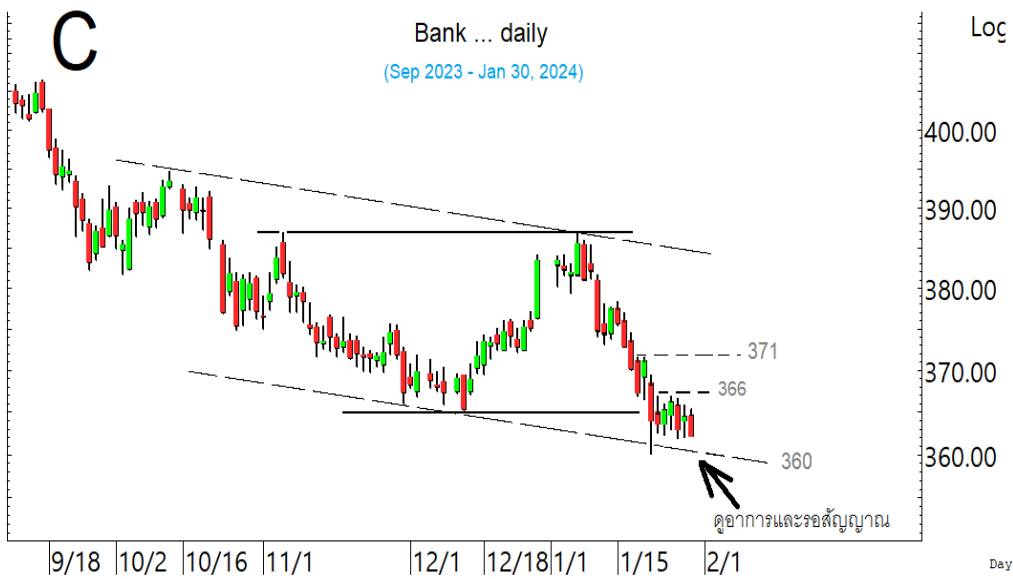

ดัชนีธนาคาร ลุ้นแกว่งเพื่อตั้งหลัก
โดยมีด่านที่ 366 และ 371 ที่ต้องฝ่า
ขึ้นไป

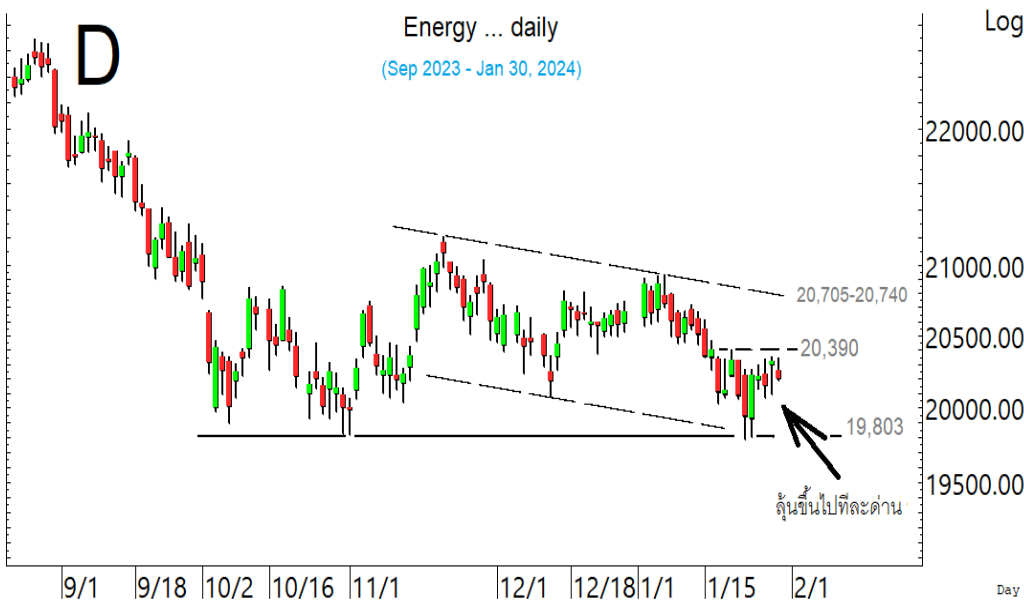

ดัชนีพลังงานแกว่งที่ด่าน ที่ต้องฝ่า
ต่อขึ้นไป เพื่อรีบาวด์ขึ้นต่อ

SECTOR to watch : หมวด **Finance** ลุ้นตั้งหลักขยับขึ้นไปทีละด่าน โดยมีด่านที่ 3,250 ในรูป E และ 3,274 ที่ต้องฝ่าต่อขึ้นไป ในการลุ้นอาจดู Update หุ่นเหล่านี้ประกอบ **AEONTS** พยายามตั้งหลัก ด่านมีที่ 153-154 และ 156 ทะลุได้ อาจต่อไป 159.5 แนวรับมีที่ 149.5 และ/หรือ 148 **ASAP** เติงขึ้นมามีด่านที่ 3.40-3.42 ทะลุได้ ด่านต่อไปมีที่ 3.56 แนวรับอาจมีที่ 3.28 และ/หรือ 3.22 **CHASE** เติงขึ้นมาที่ด่าน 1.67 ทะลุได้ ด่านต่อไปมีที่ 1.75-1.77 ระวังแกว่งถ้าหลุด 1.60 และ 1.55 ลงมา **KTC** เติงขึ้นมาที่ด่าน 45.25 ทะลุได้ ด่านต่อไปมีที่ 47-47.5 แนวรับอาจมีที่ 43.25 **MTC** เริ่มตั้งหลัก มีด่านที่ 43.5, 44.5 และ 45.75-46 ในรูป ที่ต้องฝ่าขึ้นไป แนวรับอาจมีที่ 41-40.75 **SAWAD** เริ่มเติงขึ้นมา มีด่านที่ 40.75 และ/หรือ 41.25 ระวังแกว่งถ้าหลุด 37.25 **TIDLOR** ขยับขึ้นมา มีด่านที่ 22.5 และ 23 แนวรับอาจมีที่ 21.6 ระวังแกว่งถ้าหลุด 21.4 และ 21 ลงมา และ **XPG** เติงขึ้นมา มีด่านที่ 1.15 และ 1.17-1.18 ทะลุได้ อาจต่อไป 1.26 ในรูป ที่ต้องฝ่าต่อขึ้นไป แนวรับอาจมีที่ 1.05 ระวังแกว่งถ้าหลุด 1.02

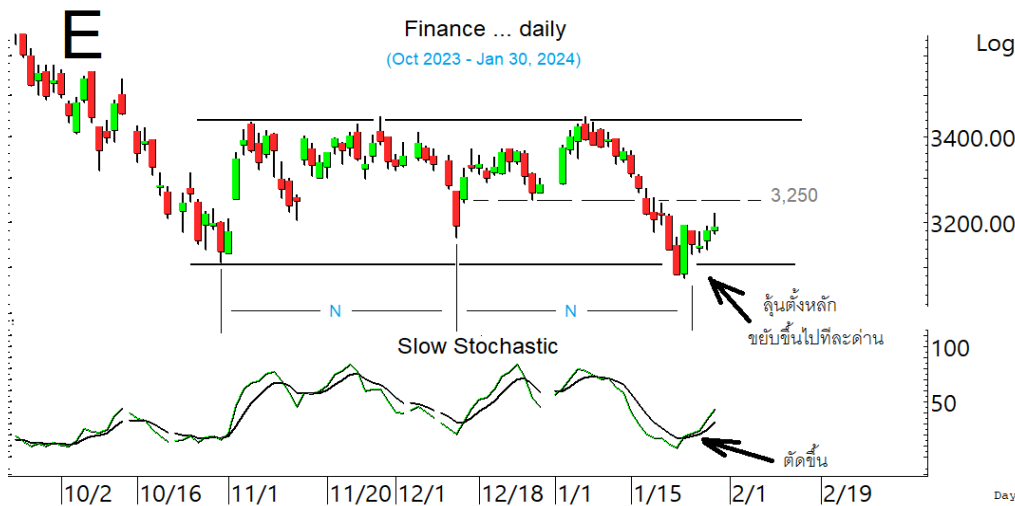

หมวด **Finance** เริ่มตั้งหลัก ที่ต้อง ลุ้นขึ้นไปทีละด่าน

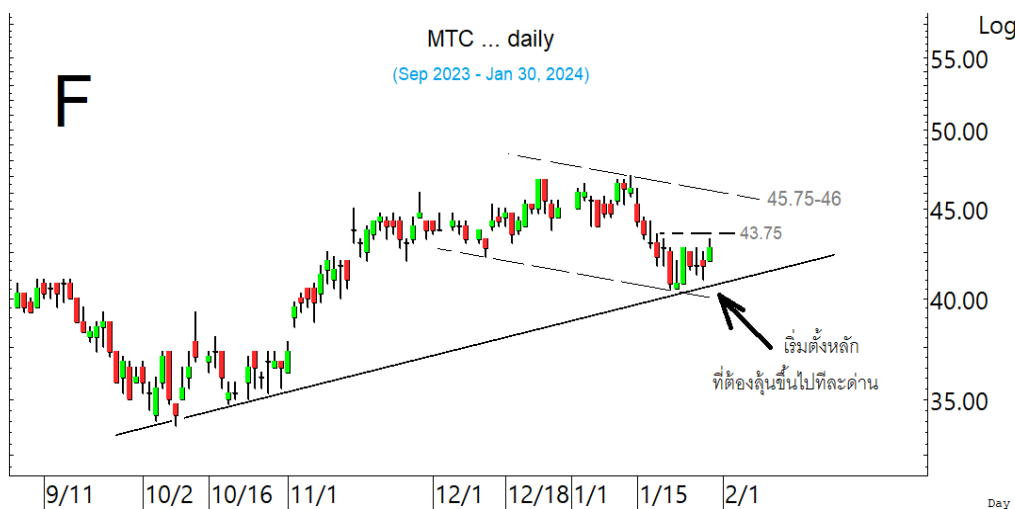

MTC เริ่มตั้งหลัก ที่ต้องลุ้นขยับขึ้นไปทีละด่าน

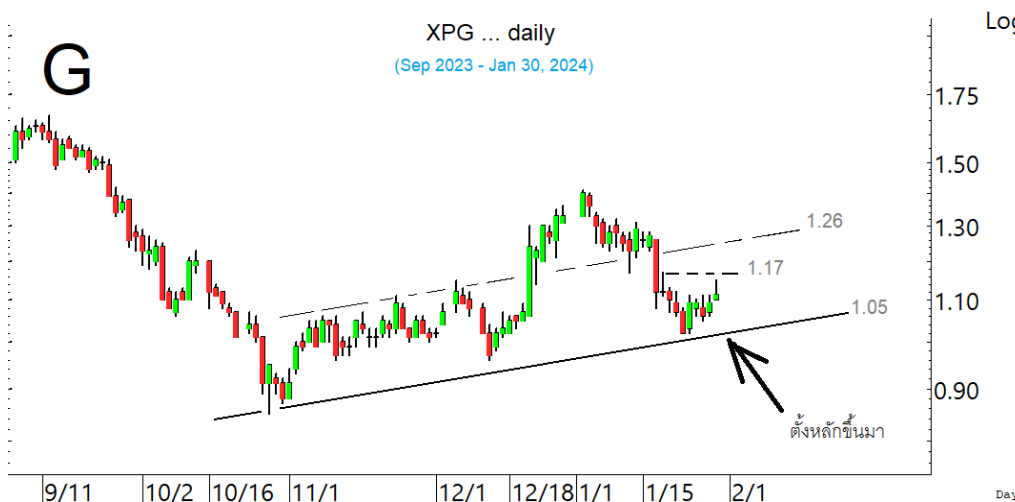

XPG เติงขึ้นมาในเขตด่าน ที่ต้องฝ่า ต่อขึ้นไป

ในหุ้นเป็นตัวๆ อื่น ๆ ที่ดูมีลุ้น หรือที่ต้องระวัง ก็ดูกรอบแนวรับแนวต้านเหล่านี้ประกอบ และ/หรืออาจใช้เป็นกรอบในการ Trading ได้ : **BGRIM** ขยับขึ้นมาที่ด้าน 28.75 ทะลุได้ ด้านต่อไปมีที่ 30.75-31 แนวรับถ้าแถวๆ 26.75 ยืนไม่อยู่ อาจมีที่ 25.50 **EGCO** ทะลุชนิดๆ ด้านต่อไปมีที่ 136.5 และ/หรือ 138 ในรูป H หรือสูงกว่านั้น แนวรับอาจมีที่ 131 และ/หรือ 128.5 **GUNKUL** ขยับทะลุขึ้นมาตามในรูป I ด้านต่อไปมีที่ 3.18-3.2 และ/หรือ 3.34-3.36 แนวรับอาจมีที่ 2.90 **AAI** เริ่มขยับ มีด้านที่ 4.00 และ/หรือ 4.04-4.08 ที่ต้องฝ่าขึ้นไป แนวรับอาจมีที่ 3.9 และ/หรือ 3.82 **CPF** ตั้งต้อขึ้นมา มีด้านที่ 18.9 และ/หรือ 19.2-19.3 แนวรับอาจมีที่ 18.3 ระวังแกว่งถ้าหลุด 18 **MALEE** ขยับขึ้นมา ด้านต่อไปมีที่ 9.35 และ/หรือ 9.55 ระวังแกว่งถ้าหลุด 8.8 **PLUS** ตั้งหลักขึ้นมา มีด้านที่ 6.7-6.8 ทะลุได้ ด้านต่อไปมีที่ 7 และ 7.15 แนวรับอาจมีที่ 6.30 **TU** ขยับขึ้นมา มีด้านที่ 15.7 ทะลุได้ ด้านต่อไปมีที่ 16.2 แนวรับอาจมีที่ 15-14.9 ระวังแกว่งถ้าหลุด 14.8 **AP** เริ่มตั้งหลัก มีด้านที่ 11.1 และ 11.4-11.5 **SIRI** ขยับขึ้นมา มีด้านที่ 1.81 ทะลุได้ ด้านต่อไปมีที่ 1.88 และ/หรือ 1.90 แนวรับอาจมีที่ 1.73 ระวังแกว่งถ้าหลุด 1.70 **COM7** ขยับขึ้นมา มีด้านที่ 22.3 และ 22.6 แนวรับอาจมีที่ 21.5 ระวังแกว่งถ้าหลุด 21.2 **DOHOME** ตั้งขึ้นมา มีด้านที่ 11.1-11.2 และ/หรือ 11.5 แนวรับอาจมีที่ 10.1 และ/หรือ 9.9 **MOSHI** ขยับขึ้นมา มีด้านที่ 54.75 และ 55.5-56 แนวรับอาจมีที่ 50.75 **DCC** เริ่มขยับ มีด้านที่ 1.65-1.67 และ 1.7-1.72 ทะลุได้ ด้านต่อไปมีที่ 1.78 แนวรับอาจมีที่ 1.59 ระวังแกว่งถ้าหลุด 1.56 ลงมา **ITD** ขยับขึ้นมา มีด้านที่ 0.80, 0.83 และ/หรือ 0.87 ระวังแกว่งถ้าหลุด 0.73 ลงมา และหุ้นอื่นๆ ใน Alert ระหว่างวัน (สามารถดูได้ ใน www.thanachartsec.com)



EGCO เริ่มทะลุต้อขึ้นมา ลุ้นซิกแซก ขึ้นต่อ

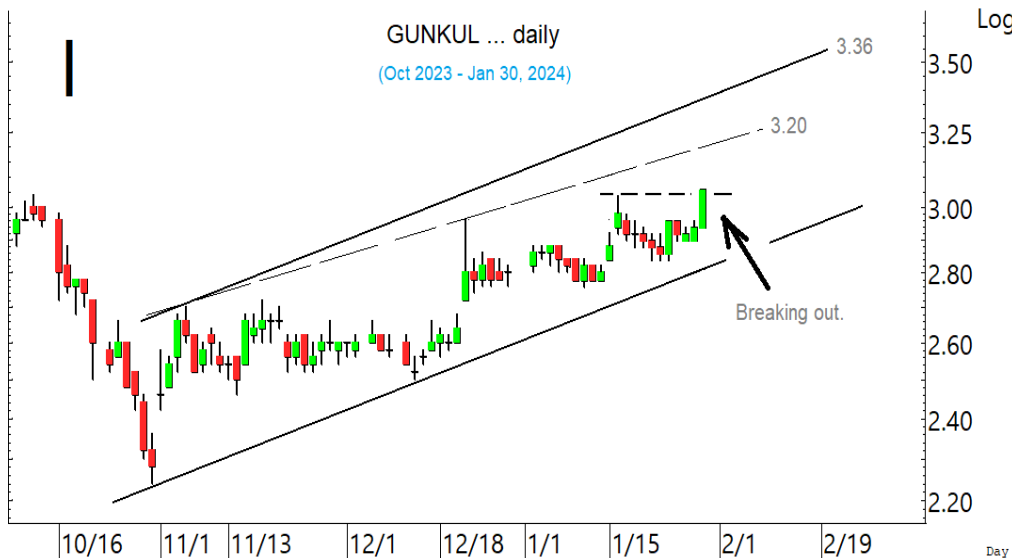

GUNKUL ปิดทะลุขึ้นมา ลุ้นขึ้นต่อ

หุ้นแนะนำ เข้า EGCO & GLOBAL เข้าเพิ่ม BCH, WHA & TTB

Note: เราจะตาม Update หุ้นที่เราแนะนำให้จนปิด Position โดยในกรณีที่ตุ้มผิด อาจต้องขอให้ Stop loss

Stocks	Date	Comment	Target	Stoploss
EGCO	Jan 31	เข้า เล็งแบ่งทำกำไรที่ 138 และ 140	Will update	อาจมีถ้าปิดหลุด 131
BCH	Jan 31	รับเพิ่มที่ 22.2 หรือเมื่อทะเล 22.6 เล็งแบ่งทำกำไรที่ 23.7 และ 24	24, 26.75 หรือสูงกว่านั้น	ถ้าหลุด 21.5 ส่วนเพิ่ม
GLOBAL	Jan 31	เข้าเมื่อทะเล 15.5 เล็งแบ่งทำกำไรที่ 16.3 และ 16.7	Will update	ถ้าหลุด 14.6
WHA	Jan 31	รับเพิ่มเมื่อทะเล 4.78 เล็งแบ่งทำกำไรที่ 4.96	Will update	ถ้าหลุด 4.60
TTB	Jan 31	เพิ่มอีกส่วนเมื่อทะเล 1.81 เล็งแบ่งทำกำไรที่ 1.94&1.99	2.14-2.16	ถ้าปิดหลุด 1.79 ส่วนเพิ่ม
Stocks	Date	Comment	Target	Stoploss
SISB	Jan 30	ถือ เล็งแบ่งทำกำไรที่ 40 และ 41.5	Will update	ถ้าปิดหลุด 34.75
CENTEL	Jan 30	ถือ เล็งแบ่งทำกำไรที่ 46 และ 47	Will update	ถ้าหลุด 40.75
TKN	Jan 26	ถือ เล็งแบ่งทำกำไรที่ 11.8 และ 12	Will update	ถ้าหลุด 10.3
SUSCO	Jan 25	ถือส่วนหนึ่ง เล็งแบ่งทำกำไรที่ 5.4 และ 5.6	Will update	Will update
SPRC	Jan 25	ถือ หลังแบ่งทำกำไร	Will update	ถ้าหลุด 7.5
EPG	Jan 23	ถือ เล็งแบ่งทำกำไรที่ 8.4 และ 8.8	Will update	ถ้าหลุด 7.3
CPN	Jan 22	ถือ เล็งแบ่งทำกำไรที่ 67 และ 68.50	Will update	ถ้าหลุด 62.5&60
SUN	Jan 22	ถือ เล็งแบ่งทำกำไรที่ 6.45	Will update	ถ้าหลุด 5.3
CCET	Jan 18	ถือ หลังแบ่งทำกำไร เล็งแบ่งทำกำไรอีกที่ 3.08	3.18-3.2, 3.3 หรือสูงกว่านั้น	ถ้าหลุด 2.4และ2.3
RCL	Jan 17	ถือ เล็งแบ่งทำกำไรที่ 28.5 และ 30	Will update	ถ้าหลุด 24
PRM	Jan 4	ถือ หลังแบ่งทำกำไร เล็งแบ่งทำกำไรอีกที่ 6.3	Will update	ถ้าหลุด 5.2
TQM	Jan 2	ถือ เล็งแบ่งทำกำไรที่ 31.75 และ 33	Will update	ถ้าหลุด 26.75
CHG	Dec 25	ถือ หลังแบ่งทำกำไร	Will update	ถ้าหลุด 3.10
KAMART	Dec 22	ถือ หลังรับเพิ่ม เล็งแบ่งทำกำไรที่ 16.2	18.6 และ/หรือ 20.8-21	ถ้าหลุด 14.9 ส่วนเพิ่ม
TOP	Dec 21	ถือ เล็งแบ่งทำกำไรที่ 56 และ 58	58-60	Will update
KBANK	Dec 15	ถือ หลังรับเพิ่มส่วนหนึ่ง เล็งแบ่งทำกำไรที่ 126	Will update	ถ้าปิดหลุด 120.5
TTA	Dec 12	ถือ หลังรับเพิ่ม เล็งแบ่งทำกำไรที่ 7.2 และ 7.7	Will update	ถ้าหลุด 6
WHA	Dec 7	ถือ รับเพิ่มเมื่อทะเล 4.78 เล็งแบ่งทำกำไรที่ 4.96	Will update	ถ้าหลุด 4.60
PTTEP	Nov 30	ถือ หลังรับเพิ่ม เล็งแบ่งทำกำไรที่ 153 และ 158	Will update	ถ้าหลุด 145 (1/2)
PLANB	Nov 29	ถือ หลังรับเพิ่ม เล็งแบ่งทำกำไรที่ 9.25 และ 9.6	Will update	ถ้าหลุด 8.5
JTS	Nov 28	ถือ หลังรับเพิ่ม เล็งแบ่งทำกำไรที่ 96 และ 106	116-120 หรือสูงกว่านั้น	Will update
ADVANC	Nov 23	ถือ หลังรับเพิ่ม เล็งแบ่งทำกำไรที่ 222 และ 225	Will update	ถ้าหลุด 211
BH	Nov 20	ถือ หลังรับเพิ่ม เล็งแบ่งทำกำไรที่ 247 และ 252	Will update	ถ้าปิดหลุด 235 ส่วนเพิ่ม
PTT	Nov 16	ถือ หลังรับเพิ่ม เล็งแบ่งทำกำไรที่ 35.75	Will update	ถ้าหลุด 32.5
GUNKUL	Nov 16	ถือ หลังรับเพิ่ม เล็งแบ่งทำกำไรที่ 3.18 และ 3.30	Will update	ถ้าหลุด 2.84&2.74
BCH	Nov 8	ถือ รับเพิ่มที่ 22.2 หรือเมื่อทะเล 22.6 เล็งแบ่งทำกำไรที่ 23.7 และ 24	24, 26.75 หรือสูงกว่านั้น	ถ้าหลุด 21.5 ส่วนเพิ่ม
SCB	Oct 26	ถือ หลังรับเพิ่ม และ Stoploss ไปแล้ว	114-116 หรือสูงกว่านั้น	Will update
MTC	Oct 6	ถือ หลังรับเพิ่ม เล็งแบ่งทำกำไรที่ 44.5 และ 46	49, 51 หรือสูงกว่านั้น	ถ้าหลุด 40
BCP	Sep 25	ถือ หลังรับเพิ่ม เล็งแบ่งทำกำไรที่ 43.5 และ 45	47-48 หรือสูงกว่านั้น	ถ้าปิดหลุด 40 ส่วนเพิ่ม
TU	Aug 11	ถือ หลังรับเพิ่ม และแบ่งทำกำไรไปแล้ว	Will update	ถ้าหลุด 13.6
KCE	Aug 2	ถือ หลังรับเพิ่ม และแบ่งทำกำไรไปผสม Stoploss ไปแล้ว	67 หรือสูงกว่านั้น	Will update
TTB	Jun 6	ถือ และเพิ่มอีกเมื่อทะเล 1.81 เล็งแบ่งทำกำไรที่ 1.94 และ 1.99	2.14-2.16	ถ้าปิดหลุด 1.79 ส่วนเพิ่ม
KTB	Apr 24	ถือ หลังรับเพิ่ม	Will update	Will update
BBL	Jun 13	ถือ หลังรับเพิ่มส่วนหนึ่ง และ Stoploss ไปแล้ว	Will update	Will update

หุ้นแนะนำ เข้า EGCO & GLOBAL เข้าเพิ่ม BCH, WHA & TTB ต่อ

Note: เราจะตาม Update หุ้นที่เราแนะนำให้จนปิด Position โดยในกรณีที่ตุ้มผัด อาจต้องขอให้ Stop loss

Stocks	Date	Comment	Target	Stoploss
AOT	Oct 15	ถือ หลังรับเพิ่ม เล็งแบ่งทำกำไรที่ 66	Will update	ถ้าหลุด 58 (1/2)

Disclaimers

รายงานฉบับนี้จัดทำโดยบริษัทหลักทรัพย์ธนชาติ จำกัด (มหาชน) โดยจัดทำขึ้นบนพื้นฐานของแหล่งข้อมูลที่ดีที่สุดที่ได้รับมาและพิจารณาแล้วว่าน่าเชื่อถือ ทั้งนี้มีวัตถุประสงค์เพื่อให้บริการเผยแพร่ข้อมูลแก่นักลงทุนและใช้เป็นข้อมูลประกอบการตัดสินใจซื้อขายหลักทรัพย์ แต่ไม่ได้มีเจตนาชี้แนะหรือเชิญชวนให้ซื้อหรือขายหรือประกันราคาหลักทรัพย์แต่อย่างใด ทั้งนี้รายงานและความเห็นในเอกสารฉบับนี้อาจมีการเปลี่ยนแปลงแก้ไขได้ หากข้อมูลที่ได้รับมาเปลี่ยนแปลงไป การนำข้อมูลที่ปรากฏอยู่ในเอกสารฉบับนี้ ไม่ว่าจะทั้งหมดหรือบางส่วนไปทำซ้ำ ดัดแปลง แก้ไข หรือนำออกเผยแพร่แก่สาธารณชน จะต้องได้รับความยินยอมจากบริษัทก่อน

This report is prepared and issued by Thanachart Securities Public Company Limited (TNS) as a resource only for clients of TNS, Thanachart Capital Public Company Limited (TCAP) and its group companies. Copyright © Thanachart Securities Public Company Limited. All rights reserved. The report may not be reproduced in whole or in part or delivered to other persons without our written consent. Investors should use this report as one of many tools in making their investment decisions since Thanachart Securities may seek to do other business with the companies mentioned in the report. Thus, investors need to be aware that there could be potential conflicts of interest that could affect the report's neutrality.

Recommendation Structure:

Recommendations are based on absolute upside or downside, which is the difference between the target price and the current market price. If the upside is 10% or more, the recommendation is BUY. If the downside is 10% or more, the recommendation is SELL. For stocks where the upside or downside is less than 10%, the recommendation is HOLD. Unless otherwise specified, these recommendations are set with a 12-month horizon. Thus, it is possible that future price volatility may cause a temporary mismatch between upside/downside for a stock based on the market price and the formal recommendation.

For sectors, an "Overweight" sector weighting is used when we have BUYs on majority of the stocks under our coverage by market cap. "Underweight" is used when we have SELLs on majority of the stocks we cover by market cap. "Neutral" is used when there are relatively equal weightings of BUYs and SELLs.

Disclosures:

บริษัทหลักทรัพย์ ธนชาติ จำกัด (มหาชน) ทำหน้าที่เป็นผู้ดูแลสภาพคล่อง (Market Maker) และผู้ออกใบสำคัญแสดงสิทธิอนุพันธ์ (Derivative Warrants) โดยปัจจุบันบริษัทเป็นผู้ออกและเสนอขาย Derivative Warrants จำนวน 2 หลักทรัพย์ ได้แก่ (KCE16C2401A, TIDLOR16C2402A) underlying securities are (KCE, TIDLOR). และบริษัทจัดทำบทวิเคราะห์ของหลักทรัพย์อ้างอิงดังกล่าว จึงมีส่วนได้ส่วนเสียหรือมีความขัดแย้งทางผลประโยชน์ (conflicts of interest) นอกจากนี้ นักลงทุนควรศึกษารายละเอียดในหนังสือชี้ชวนของใบสำคัญแสดงสิทธิอนุพันธ์ดังกล่าวก่อนตัดสินใจลงทุน

หมายเหตุ: บริษัท ทนธนชาติ จำกัด (TCAP) เป็นผู้ถือหุ้นรายใหญ่ของ บริษัท Thanachart SPV1 Co. Ltd โดยถือหุ้นในสัดส่วนร้อยละ 100 และ TCAP เป็นผู้ถือหุ้นรายใหญ่ของบริษัทหลักทรัพย์ ธนชาติ จำกัด (มหาชน) โดยถือหุ้นในสัดส่วนร้อยละ 89.96 โดย ทนธนชาติ จำกัด (TCAP) และ บริษัท Thanachart SPV1 Co. Ltd มี สัดส่วนการถือหุ้น บริษัท ราชธานีลิซซิ่ง จำกัด (มหาชน) (THANI) ทั้งทางตรงและทางอ้อม ร้อยละ 60 และเป็นผู้ถือหุ้นใหญ่ของ THANI

บริษัททนธนชาติ จำกัด (TCAP), ธนาคารทหารไทยธนชาติ จำกัด (มหาชน) (TTB) เป็นบริษัทที่มีความเกี่ยวข้องกับบริษัทหลักทรัพย์ธนชาติ จำกัด (มหาชน) (TNS) โดย TCAP เป็นผู้ถือหุ้น ร้อยละ 89.96 ใน TNS และ ถือหุ้นใน TTB ร้อยละ 24.31 ดังนั้น การจัดทำบทวิเคราะห์ของหลักทรัพย์ดังกล่าว จึงมีส่วนได้ส่วนเสียหรือมีความขัดแย้งทางผลประโยชน์ (conflicts of interest)

บริษัททนธนชาติ จำกัด (TCAP) บริษัท ราชธานีลิซซิ่ง จำกัด (มหาชน) (THANI) บริษัท เอ็ม บี เค (มหาชน) (MBK) และบริษัท ปทุมโรซมิล แอนด์ แกรนารี จำกัด (มหาชน) (PRG) เป็นบริษัทที่มีความเกี่ยวข้องกับบริษัทหลักทรัพย์ธนชาติ จำกัด (มหาชน) ดังนั้น การจัดทำบทวิเคราะห์ของหลักทรัพย์ดังกล่าว จึงมีส่วนได้ส่วนเสียหรือมีความขัดแย้งทางผลประโยชน์ (conflicts of interest)

หมายเหตุ: * บริษัทหลักทรัพย์ธนชาติ จำกัด (มหาชน) (TNS) และ บริษัท ทนธนชาติ จำกัด (มหาชน) TCAP มีกรรมการร่วมกันได้แก่ นายสมเจตน์ หมุศิริเลิศ ซึ่งทำหน้าที่กรรมการผู้จัดการใหญ่ของ TCAP และ ทำหน้าที่ ประธานกรรมการบริษัท และประธานกรรมการบริหาร TNS อย่างไรก็ตาม บทวิเคราะห์นี้ได้ถูกจัดทำขึ้นบนสมมติฐานของฝ่ายวิจัยของ TNS"

หมายเหตุ: * บริษัทหลักทรัพย์ธนชาติ จำกัด (มหาชน) (TNS) และ บริษัท จัดการและพัฒนาทรัพยากรน้ำภาคตะวันออก จำกัด (มหาชน) EASTW มีกรรมการร่วมกันได้แก่ นางอศวีณี ไตลิ่งคะ ซึ่งทำหน้าที่ กรรมการตรวจสอบของ EASTW และ ทำหน้าที่ กรรมการบริษัท กรรมการบริหารของ TNS อย่างไรก็ตาม บทวิเคราะห์นี้ได้ถูกจัดทำขึ้นบนสมมติฐานของฝ่ายวิจัยของ TNS"

หมายเหตุ: * "บริษัทหลักทรัพย์ ธนชาติ จำกัด (มหาชน) (TNS) เป็นผู้จัดการการจำหน่าย "หุ้นกู้ของบริษัท เมืองไทย แคปปิตอล จำกัด (มหาชน) (MTC) ครั้งที่ 7/2566 ชุดที่ 1-3" ดังนั้น การจัดทำบทวิเคราะห์ของหลักทรัพย์ดังกล่าว จึงอาจมีส่วนได้ส่วนเสียหรือมีความขัดแย้งทางผลประโยชน์ (conflicts of interest)"

Thanachart Research Team

หัวหน้าฝ่าย, Strategy

พิมพ์ผกา นิจการุณ, CFA
Tel: 662-779-9199
pimpaka.nic@thanachartsec.co.th

สาธารณูปโภค, สื่อสาร ณัฐภาพ ประสิทธิ์สุขสันต์

Tel: 662-483-8296
nuttapop.Pra@thanachartsec.co.th

ยานยนต์, หิดมฯ, Property Fund, REITs, บันเทิง รตา ลิมสุทธีวันภูมิ

Tel: 662-483-8297
rata.lim@thanachartsec.co.th

Small Cap, การแพทย์, โรงแรม

ศิริพร อรุโณทัย
Tel: 662-779-9113
siriporn.aru@thanachartsec.co.th

วิเคราะห์ทางเทคนิค

วิชนันท์ ธรรมบำรุง
Tel: 662-779-9123
witchanan.tam@thanachartsec.co.th

กลยุทธ์การลงทุน

นลินภรณ์ คลังเปรมจิตต์, CISA
Tel: 662-779-9107
nariporn.kla@thanachartsec.co.th

กลยุทธ์การลงทุน

อดิศักดิ์ ผู้พิพัฒนศิริกุล
Tel: 662-779-9120
adisak.phu@thanachartsec.co.th

อิเล็กทรอนิกส์, อาหาร, เครื่องดื่ม, เติบเรื่อ

พัทธดนย์ บุนนาค
Tel: 662-483-8298
pattadol.bun@thanachartsec.co.th

ธนาคาร, ธุรกิจการเงิน

สรชดา ศรทรง
Tel: 662-779-9106
sarachada.sor@thanachartsec.co.th

พลังงาน, ปิโตรเคมี

ยุพาพรรณ พลพรประเสริฐ
Tel: 662-779-9110
yupapan.pol@thanachartsec.co.th

กลยุทธ์การลงทุน

เถลิงศักดิ์ คูเจริญไพศาล
Tel: 662-483-8304
thaloengsak.kuc@thanachartsec.co.th

วิเคราะห์เทคนิค

ภัทรวัลย์ หวังมิ่งมาศ
Tel: 662-779-9105
pattarawan.wan@thanachartsec.co.th

อสังหาริมทรัพย์, พาณิชย

พรรณารายณ์ ดิยะพิทยารัตน์
Tel: 662-779-9109
phannarai.von@thanachartsec.co.th

ขนส่ง, รับเหมา

ศักดิ์สิทธิ์ พัฒนานารักษ์
Tel: 662-779-9112
saksid.pha@thanachartsec.co.th

นักวิเคราะห์, แพล

ลาภินี ทิพยมณฑล
Tel: 662-779-9115
lapinee.dib@thanachartsec.co.th

วิเคราะห์เชิงปริมาณ

สิทธิเชษฐ รุ่งรัมย์พัฒน์
Tel: 662-483-8303
sittichet.run@thanachartsec.co.th

Data Support Team

มลฤดี เพชรแสงใสกุล

Tel: 662-779-9108
monrudee.pet@thanachartsec.co.th

สุนทร รักษาวัต

Tel: 662-779-9117
sunet.rak@thanachartsec.co.th

เกษมรัตน์ จิตกุล

Tel: 662-779-9118
kasemrat.jit@thanachartsec.co.th

สุขสวัสดิ์ ลิมาวงษ์ปราณี

Tel: 662-779-9116
suksawat.lim@thanachartsec.co.th

วราทิพย์ รุ่งประดับวงศ์

Tel: 662-779-9114
varathip.run@thanachartsec.co.th

สุจินตนา สถาพร

Tel: 662-779-9198
sujintana.sth@thanachartsec.co.th

Thanachart Securities Pcl.

Research Team

19 Floor, MBK Tower
444 Phayathai Road, Pathumwan Road, Bangkok 10330
Tel: 662 -779-9119
Email: thanachart.res@thanachartsec.co.th