



ยังลุ้นขยับขึ้นไปทีละด่าน

ดัชนี SET ยังลุ้นขยับขึ้นไปทีละด่าน โดยมีด่านที่ 1,416 ทะลุได้ ด่านต่อไปมีที่ 1,419 และ/หรือ 1,422 และดูด่านของ SET50 ที่ 880 ทะลุได้ ด่านต่อไปมีที่ 880 และ/หรือ 884 ที่ต้องลุ้นฝ่าขึ้นไป ด้วย ส่วนแนวรับมีที่ 1,405-1,404 และ/หรือ 1,400 การลุ้น ยังเลือกลุ้นเป็นตัวๆ ขยับตามขึ้นไป สำหรับหมวด Commerce ทะลุขึ้นมา ลุ้นขึ้นต่อดูรูปและรายละเอียดด้านใน หุ่นแนะนำวันนี้ PIN & AAI



ภัทรวัลย์ หวังมิ่งมาต
Senior Technical Analyst

วิชพันธ์ ธรรมบำรุง
Technical Analyst

ดัชนี SET ยังลุ้นขยับขึ้นไปทีละด่าน โดยมีด่านที่ 1,416 ทะลุได้ ด่านต่อไปมีที่ 1,419 และ/หรือ 1,422 ในรูป A และดูด่านของ SET50 ที่ 880 ทะลุได้ ด่านต่อไปมีที่ 880 และ/หรือ 884 ในรูป B ที่ต้องลุ้นต่อขึ้นไป ด้วย ส่วนแนวรับมีที่ 1,405-1,404 และ/หรือ 1,400 การลุ้นก็ยังเลือกลุ้นเป็นตัวๆ ขยับตามขึ้นไป แต่ชะลอและ/หรือหยุดลุ้นด้วย ถ้า SET หลุด 1,394 และ SET50 หลุด 864 ลงมาด้วย

สำหรับดัชนีธนาคารเริ่มทะลุนิดๆ ด่านต่อไปมีที่ 380 และ/หรือ 382-383 ในรูป C แนวรับอาจมีที่ 372 และ/หรือ 370-369 ในการลุ้นดู Update หุ่นเหล่านี้ประกอบ BBL ลุ้นแกว่งตั้งหลัก แนวรับมีที่ 149-148.50 ด่านมีที่ 153 และ/หรือ 154.5-155 ในรูป D ที่ต้องฝ่าขึ้นไป เพื่อรีบาวด์ขึ้นต่อ KBANK แกว่งในเขตด่าน 133.5 และ/หรือ 134.5 แนวรับอาจมีที่ 129.5 และ/หรือ 128 SCB แกว่งทดสอบด่านที่ 104.5 ทะลุได้ ด่านต่อไปมีที่ 108-109 แนวรับอาจมีที่ 101.5 และ/หรือ 100-99. สำหรับ KTB ลุ้นแกว่งตั้งหลัก ด่านต่อไปมีที่ 19 และ/หรือ 19.3-19.4 แนวรับที่ 18-17.9 และ TTB ลุ้นขยับขึ้นไป ด่านมีที่ 1.64-1.65 และ/หรือ 1.68 แนวรับอาจขยับขึ้นมาที่ 1.56

และพลังงานยังลุ้นแกว่งตั้งหลัก เพื่อรีบาวด์ขึ้นต่อ โดยมีด่านที่ 20,808 ทะลุได้ ด่านต่อไปมีที่ 21,028 และ/หรือ 21,201 ในรูป ในการลุ้นส่วนหนึ่งอาจดู PTT โดยมีแนวรับที่ 34.25 และ/หรือ 33.75 ด่านมีที่ 36-36.50 และ/หรือ 37.75 ส่วน PTTEP เริ่มทะลุต่อขึ้นมา ด่านต่อไปมีที่ 152-153 ที่ต้องฝ่าต่อขึ้นไป แนวรับอาจมีที่ 147 และ/หรือ 145.50

แนวด่าน 1,416, 1,419 และ 1,422 แนวรับ 1,410?, 1,405-1,404 และ 1,400

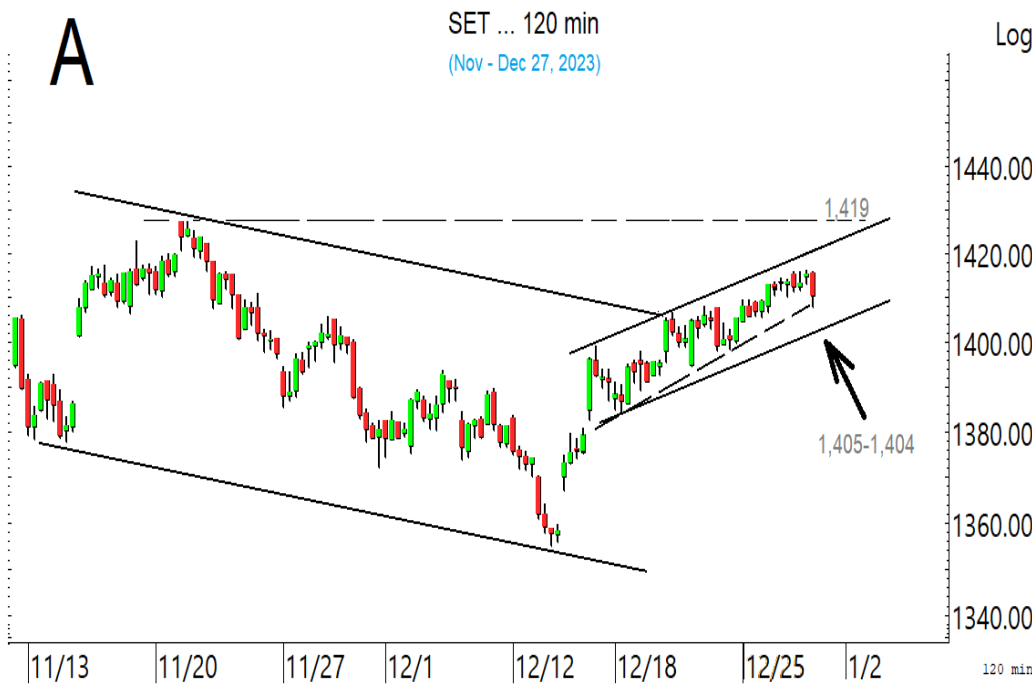

BUY:

PIN เข้าที่ 4.90 เล็งแบ่งทำกำไรที่ 5.35 และ 5.55 (Stoploss ถ้าหลุด 4.80)

AAI รับเพิ่มที่ 4.36 เล็งแบ่งทำกำไรที่ 4.66 และ 4.74 (Stoploss ส่วนเพิ่มถ้าหลุด 4.24)

Add Stoploss line :

MTC ขอมีเส้น Stoploss ส่วนเพิ่มถ้าหลุด 42 ลงมา

SELL:

n/a

SECTOR to watch:

Commerce :
COM7, CPALL, CPAXT, CPW, CRC, DOHOME, ILM & KAMART

Day Trade:

BANPU, GPSC, BA, DMT, KEX, PSL, TTA, WICE, BTG, CPF, ICHI, MALEE, SAPPE, MINT & XPG

ดัชนี SET ยังลุ้นขยับขึ้นไปทีละด่าน

รายงานฉบับนี้จัดทำโดยบริษัทหลักทรัพย์ธนชาต จำกัด (มหาชน) โดยจัดทำขึ้นบนพื้นฐานของแหล่งข้อมูลที่เชื่อถือได้ที่ได้รับมาและพิจารณาแล้วว่าน่าเชื่อถือ ทั้งนี้วัตถุประสงค์ เพื่อให้บริการเผยแพร่ข้อมูลแก่นักลงทุนและใช้เป็นข้อมูลประกอบการตัดสินใจซื้อขายหลักทรัพย์ แต่ไม่ได้มีเจตนาชี้แนะหรือเชิญชวนให้ซื้อหรือขายหรือประกันราคาหลักทรัพย์แต่อย่างใด ทั้งนี้รายงานและความเห็นในเอกสารฉบับนี้อาจมีการเปลี่ยนแปลงแก้ไขได้ หากข้อมูลที่ได้รับมาเปลี่ยนแปลงไป การนำข้อมูลที่ปรากฏอยู่ในเอกสารฉบับนี้ ไปว่าทั้งหมดหรือบางส่วนไปทำซ้ำ ดัดแปลง แก้ไข หรือนำออกเผยแพร่แก่สาธารณชน จะต้องได้รับความยินยอมจากบริษัทก่อน

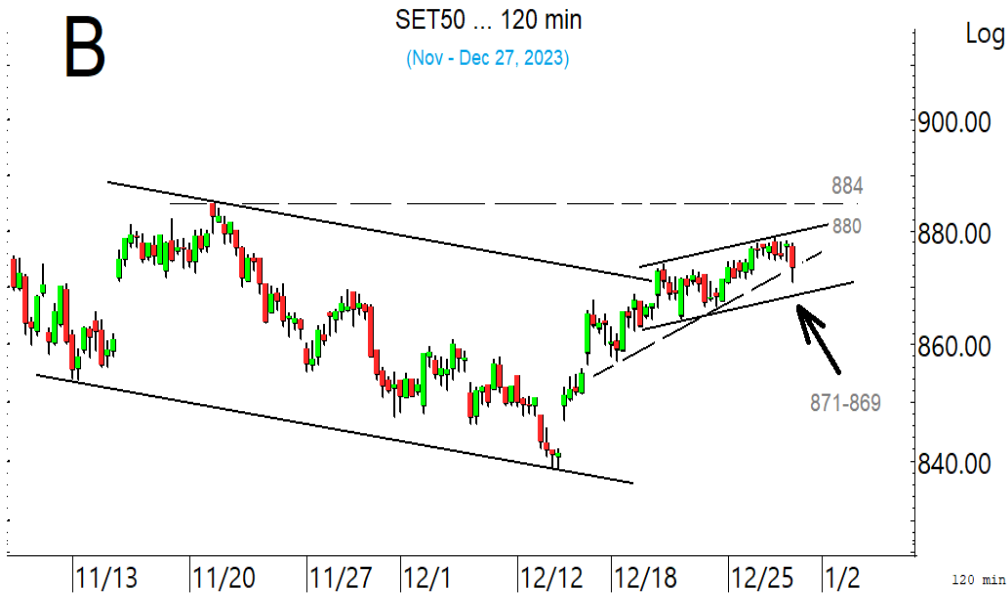

ดัชนี SET50 ยังลู่ขยับขึ้นต่อไปที่
ระดับ

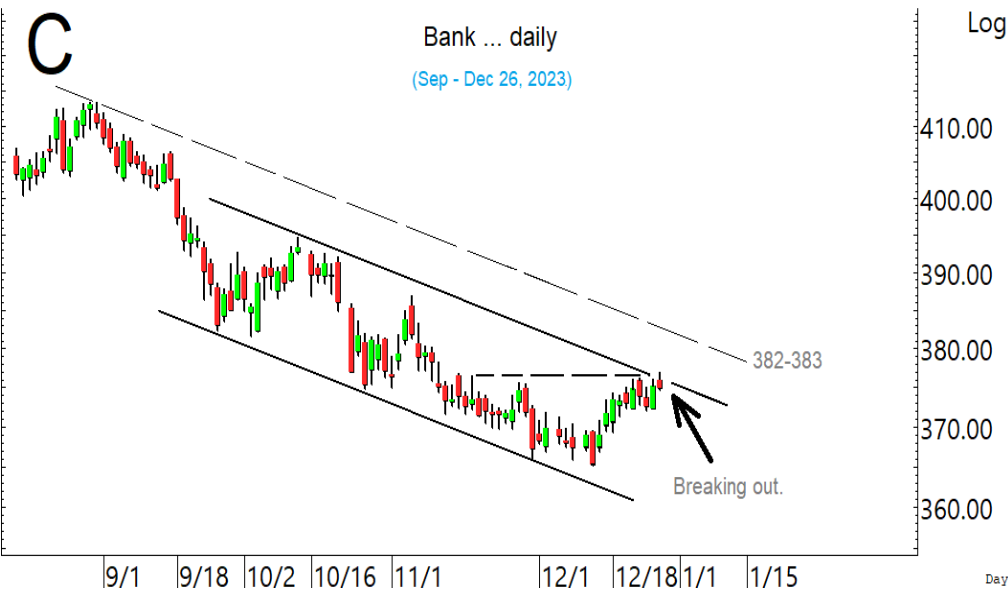

ดัชนีธนาคารเริ่มทะลุขีด ๆ ลู่ตั้ง
หลักขยับขึ้นต่อไปที่ระดับ

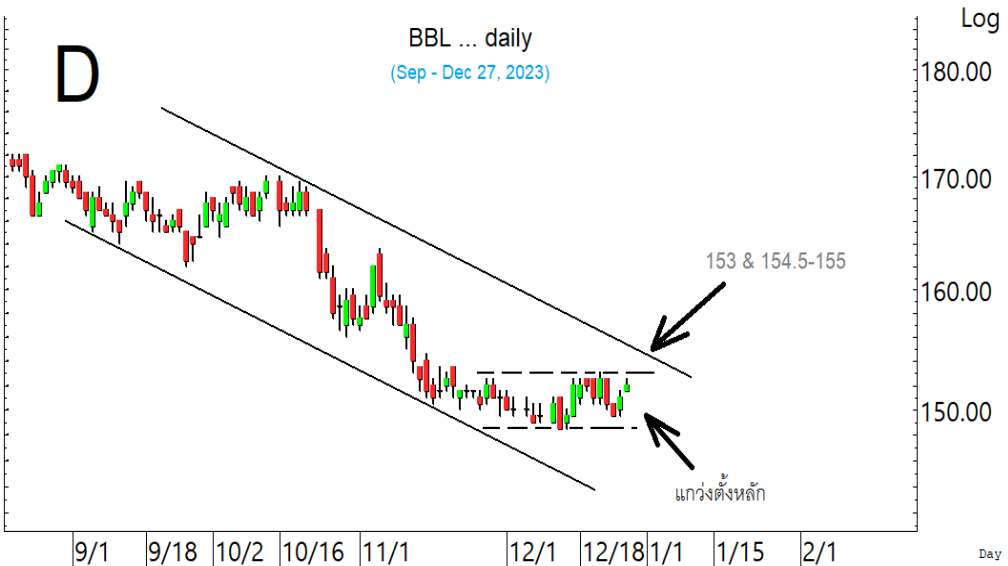

BBL แกว่งตั้งหลัก โดยมีด่านที่ 153
และ 154.5-155 ที่ต้องฝ่าขึ้นไป

SECTOR to watch : หมวด **Commerce** เริ่มทะลุต่อขึ้นมา ลุ้นซิกแซกขึ้นต่อ โดยมีด่านที่ 31,822 และ/หรือ 32,288 ในรูป E แนวรับอาจมีที่ 30,620 และ/หรือ 30,400 สำหรับหุ้นเป็นตัวๆ ที่ขอ Update **COM7** ลุ้นขยับขึ้นต่อ โดยมีด่านที่ 24-24.2 และ 24.9 แนวรับอาจมีที่ 23.2 **CPALL** เข้าเขตด่าน 56.5 และ 57.5-58 แนวรับอาจมีที่ 54.5 และ/หรือ 53 **CPAXT** ดุด่านที่ 27-27.25 และ/หรือ 28.5 แนวรับอาจมีที่ 25.25 **CPW** พยายามตั้งหลัก มีด่านที่ 2.5-2.52 และ/หรือ 2.56 แนวรับอาจมีที่ 2.32 และ/หรือ 2.28 **CRC** มีลุ้นแข่งหมวดขึ้นต่อ โดยมีด่านที่ 42-42.5 ทะลุได้ ด่านต่อไปมีที่ 45 ตามในรูป G แนวรับอาจมีที่ 40.25 และ/หรือ 39.50 **DOHOME** ตั้งขึ้นมีด่านที่ 12.7 และ 13 ทะลุได้ ด่านต่อไปมีที่ 13.3 และ/หรือ 13.7 แนวรับอาจมีที่ 12 และ/หรือ 11.5 **ILM** ขยับขึ้นต่อ โดยมีด่านที่ 24.4 และ 24.8 แนวรับอาจมีที่ 23.7 และ/หรือ 23.2 และ **KAMART** ลุ้นขยับขึ้นต่อ มีด่านที่ 13.7-13.8 ทะลุได้ ด่านต่อไปมีที่ 14.7 แนวรับอาจมีที่ 12.9 และ/หรือ 12.4-12.2

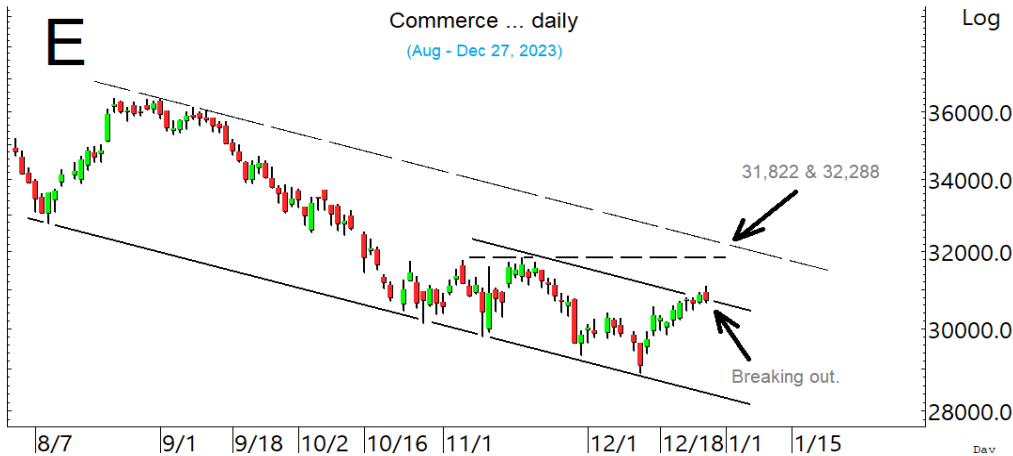

หมวด **Commerce** เริ่มทะลุ ลุ้นขยับขึ้นต่อ

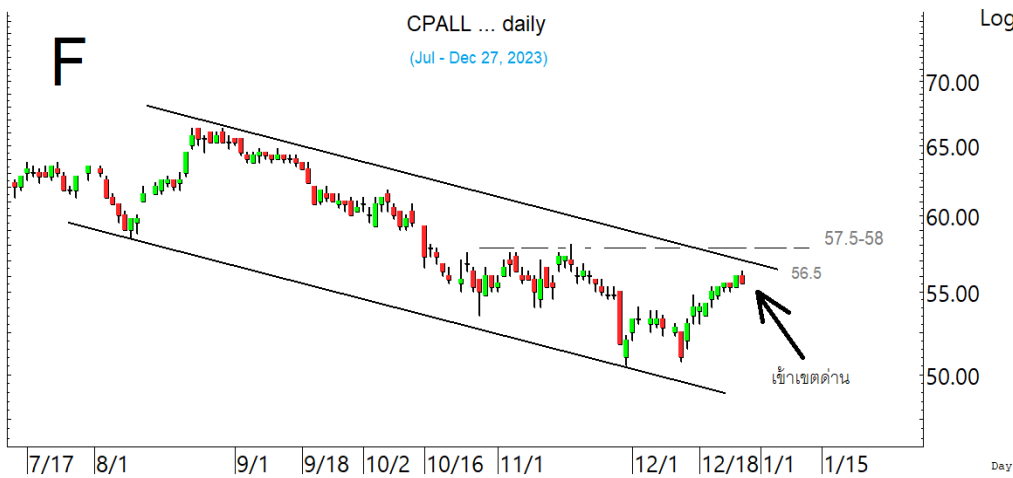

CPALL รีบาวด์ขึ้นมาในเขตด่าน 56.5 และ/หรือ 57.5-58

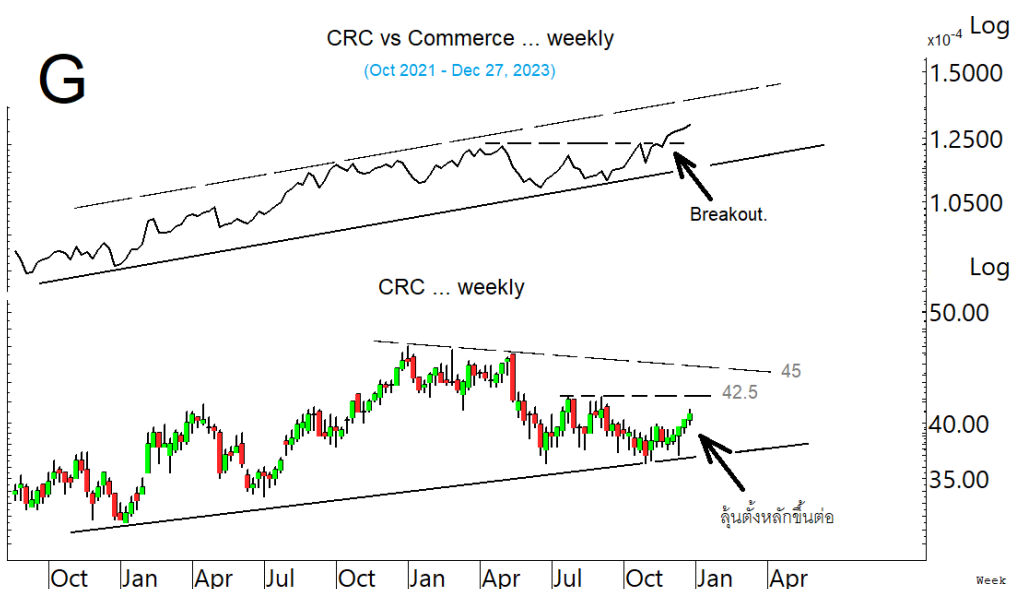

CRC มีลุ้นแข่งหมวดขึ้นต่อ โดยมีด่านที่ 42.5 ที่ต้องฝ่าต่อขึ้นไป

ในหุ้นเป็นตัวๆ อื่น ๆ ที่ดูมีลุ้น หรือที่ต้องระวัง ก็ดูกรอบแนวรับแนวต้านเหล่านี้ประกอบ และ/หรืออาจใช้เป็นกรอบในการ Trading ได้ : **BANPU** ขยับขึ้นมาที่ด้าน 6.8 ทะลุได้ ด้านต่อไปมีที่ 6.95 และ/หรือ 7.1 แนวรับอาจมีที่ 6.5 **GPSC** เริ่มขยับขึ้นมา มีด้านที่ 50-50.5 ทะลุได้ ด้านต่อไปมีที่ 51.75-52 ระวังแกว่งถ้าหลุด 47.50 ลงมา **BA** ขยับขึ้นมาที่ด้านที่ 15.7 และ/หรือ 16.1 ระวังแกว่งถ้าหลุด 15.1 **DMT** ขยับทะลุต่อขึ้นมา มีด้านต่อไปที่ 13.9-14 และ/หรือ 14.5 ระวังแกว่งถ้าหลุด 13.2 ลงมา **KEX** ทะลุแรงต่อขึ้นมาที่ด้าน 5.20 ทะลุได้ ด้านต่อไปมีที่ 5.4 และ/หรือ 5.75 แนวรับอาจมีที่ 4.74 **PSL** เริ่มขยับ ด้านมีที่ 8.65-8.7 และ/หรือ 8.95 แนวรับอาจมีที่ 8.2 และ/หรือ 8.05 **TTA** ขยับขึ้นมา มีด้านที่ 6.3-6.4 และ 6.85 ที่ต้องฝ่าขึ้นไป แนวรับมีที่ 5.85 **WICE** ขยับทะลุขึ้นมา มีด้านต่อไปที่ 6.6 และ/หรือ 6.75 แนวรับมีที่ 5.75 **BTG** เติงขึ้นมาที่ด้าน 24.4 และ 24.7 ทะลุได้ ด้านต่อไปมีที่ 26-26.25 แนวรับอาจมีที่ 23.4 **CPF** ขยับต่อขึ้นมา ด้านต่อไปมีที่ 19.9 และ/หรือ 20.4 ในรูป H แนวรับถ้าแถวๆ 19 ยืนไม่อยู่ อาจมีที่ 18.7 และ/หรือ 18.5 **ICHI** ขยับทะลุขึ้นมา ด้านต่อไปมีที่ 16.3 ในรูป I ที่ต้องฝ่าต่อขึ้นไป แนวรับอาจมีที่ 15-14.9 **MALEE** เริ่มขยับขึ้นมา ทะลุด้าน 10.7 ได้ ด้านต่อไปมีที่ 11.1 และ/หรือ 11.3 ที่ต้องฝ่าต่อขึ้นไป แนวรับอาจมีที่ 10.1 **SAPPE** ขยับขึ้นมาที่ด้าน 86.5 ทะลุได้ ด้านต่อไปมีที่ 89.5 และ/หรือ 94 แนวรับที่ 84.75 และ/หรือ 83.5 **MINT** เติงต่อขึ้นมาที่ด้าน 29.75-30 ทะลุได้ ด้านต่อไปมีที่ 31.5 แนวรับอาจมีที่ 28 และ/หรือ 27 **XPG** ขยับทะลุขึ้นมา ด้านต่อไปมีที่ 1.36 และ 1.39 ทะลุได้ อาจต่อไปทดสอบ 1.48 แนวรับอาจมีที่ 1.23-1.22 และหุ้นอื่นๆ ใน Alert ระหว่างวัน (สามารถดูได้ใน www.thanachartsec.com)

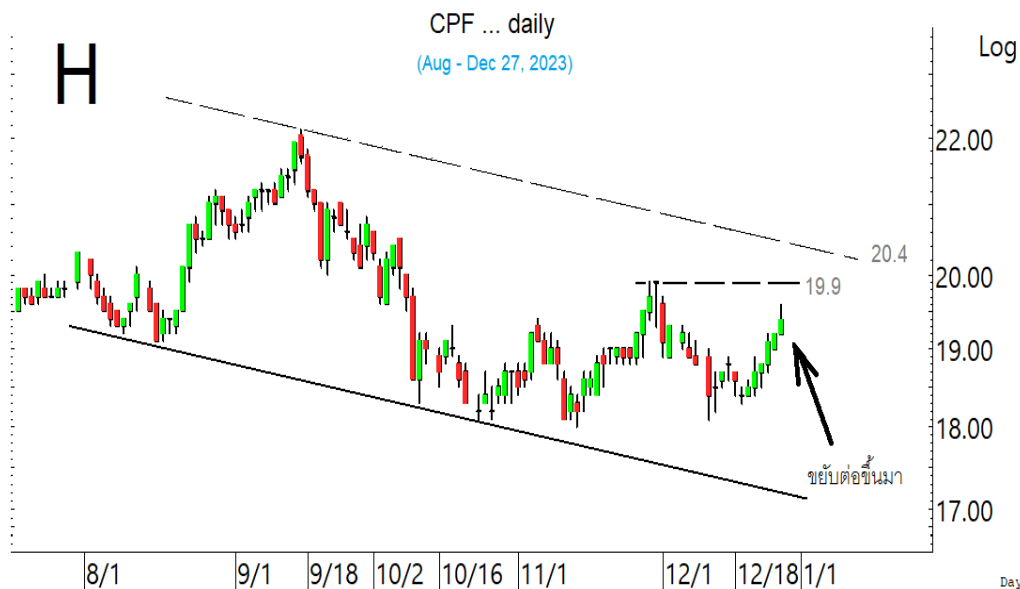

CPF เติงขึ้นมา มีด้านต่อไปที่ 19.9 และ/หรือ 20.4

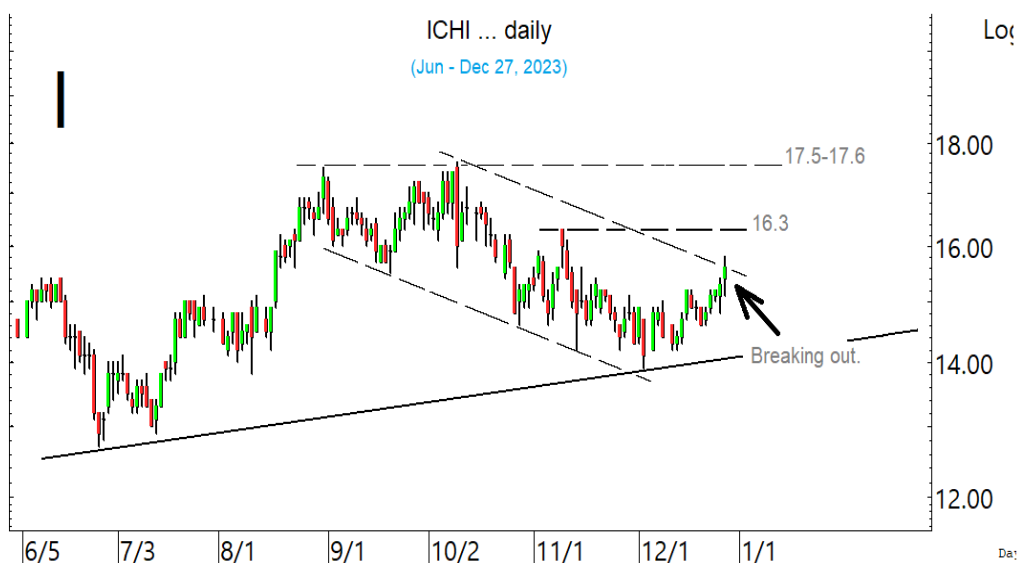

ICHI ทะลุขึ้นมา ลุ้นขยับขึ้นไปทีละด้าน

หุ้นแนะนำ เข้า PIN เข้าเพิ่ม AAI

Note: เราจะตาม Update หุ้นที่เราแนะนำให้จนปิด Position โดยในกรณีที่ตุ้มติด อาจต้องขอให้ Stop loss

Stocks	Date	Comment	Target	Stoploss
PIN	Dec 28	เข้าที่ 4.90 เล็งแบ่งทำกำไรที่ 5.35 และ 5.55	Will update	ถ้าหลุด 4.80
AAI	Dec 28	รับเพิ่มที่ 4.36 เล็งแบ่งทำกำไรที่ 4.66 และ 4.74	5-5.3	ถ้าหลุด 4.24 ส่วนเพิ่ม
Stocks	Date	Comment	Target	Stoploss
COM7	Dec 27	ถือ เล็งแบ่งทำกำไรที่ 24.9 และ 26	Will update	ถ้าปิดหลุด 23.5
CHG	Dec 25	ถือ เล็งแบ่งทำกำไรที่ 3.28 และ 3.34	Will update	ถ้าหลุด 2.88
RBF	Dec 22	ถือ เล็งแบ่งทำกำไรที่ 15.2 และ 16.7	Will update	ถ้าหลุด 12.5
KAMART	Dec 22	ถือ เล็งแบ่งทำกำไรที่ 14.7 & 15.2	Will update	ถ้าหลุด 11.5
TOP	Dec 21	ถือส่วนหนึ่ง รอรับเพิ่มเมื่อแกว่ง เล็งแบ่งทำกำไรที่ 58 และ 60	58-60	Will update
CRC	Dec 19	ถือ เล็งแบ่งทำกำไรที่ 42.5	42.5 หรือ 45	ถ้าปิดหลุด 37.75
KBANK	Dec 15	ถือส่วนหนึ่ง หลังแบ่งทำกำไรไปแล้ว เล็งแบ่งทำกำไรอีกที่ 134.5	Will update	Will update
MALEE	Dec 15	ถือ เล็งแบ่งทำกำไรที่ 11.5 และ 12.5	Will update	ถ้าหลุด 9
DELTA	Dec 13	ถือ หลังรับเพิ่ม เล็งแบ่งทำกำไรที่ 96 และ 99	Will update	ถ้าหลุด 88 ส่วนเพิ่ม
TTA	Dec 12	ถือ เล็งแบ่งทำกำไรที่ 6.85 และ 7	Will update	ถ้าหลุด 5.6
WHA	Dec 7	ถือ เล็งแบ่งทำกำไรที่ 6	Will update	Will update
STPI	Dec 7	ถือ เล็งแบ่งทำกำไรที่ 3.44 และ 3.56	Will update	ถ้าหลุด 3
AAI	Dec 1	ถือ รับเพิ่มที่ 4.36 เล็งแบ่งทำกำไรที่ 4.66 และ 4.74	5-5.3	ถ้าหลุด 4.24 ส่วนเพิ่ม
PTTEP	Nov 30	ถือ หลังรับเพิ่ม เล็งแบ่งทำกำไรที่ 152 และ 155	Will update	ถ้าปิดหลุด 146.5(1/2)
PLANB	Nov 29	ถือ เล็งแบ่งทำกำไรที่ 9.1 และ 9.4	Will update	ถ้าหลุด 7.85
JTS	Nov 28	ถือ หลังรับเพิ่ม และ Stoploss ไปแล้ว	92 หรือ 116-120	Will update
SCC	Nov 24	ถือ หลังรับเพิ่ม และแบ่งทำกำไรไปแล้ว เล็งแบ่งทำกำไรอีกที่ 306	Will update	ถ้าหลุด 282
ADVANC	Nov 23	ถือ เล็งแบ่งทำกำไรที่ 226	Will update	ถ้าหลุด 214 (1/2)
ILM	Nov 23	ถือ หลังรับเพิ่ม เล็งแบ่งทำกำไรที่ 25 และ 26	Will update	ถ้าหลุด 22.9
MENA	Nov 21	ถือ หลังรับเพิ่ม เล็งแบ่งทำกำไรที่ 2.50 และ 2.56	Will update	ถ้าหลุด 2.26&2.16
BH	Nov 20	ถือ หลังรับเพิ่ม เล็งแบ่งทำกำไรที่ 227 & 233	Will update	ถ้าหลุด 210 ส่วนเพิ่ม
PTT	Nov 16	ถือ หลังแบ่งทำกำไร	Will update	ถ้าปิดหลุด 31.75
GUNKUL	Nov 16	ถือ หลังรับเพิ่ม เล็งแบ่งทำกำไรที่ 2.96 และ 3.04	Will update	ถ้าหลุด 2.74&2.46
TIDLOR	Nov 16	ถือ หลัง Stoploss ครั้งหนึ่ง	Will update	Will update
HANA	Nov 15	ถือ หลังรับเพิ่มส่วนหนึ่ง เล็งแบ่งทำกำไรที่ 56	56 หรือสูงกว่านั้น	Will update
BCH	Nov 8	ถือ เล็งแบ่งทำกำไรที่ 22.8 และ 23.1	Will update	ถ้าหลุด 20.9 ส่วนเพิ่ม
CBG	Nov 1	ถือ หลังรับเพิ่ม เล็งแบ่งทำกำไรที่ 89 และ 93	Will update	ถ้าหลุด 79 ส่วนเพิ่ม
ERW	Nov 1	ถือ เล็งแบ่งทำกำไรที่ 5.85 และ 6.3	Will update	ถ้าหลุด 4.90
SCB	Oct 26	ถือ หลังรับเพิ่ม และแบ่งทำกำไรไปแล้ว	Will update	ถ้าหลุด 98 และ 95
MTC	Oct 6	ถือ หลังรับเพิ่ม เล็งแบ่งทำกำไรที่ 49 และ 51	49, 51 หรือสูงกว่านั้น	ถ้าหลุด 42 ส่วนเพิ่ม
BCP	Sep 25	ถือ หลังรับเพิ่ม และ Stoploss ไปแล้ว	47-48 หรือสูงกว่านั้น	ถ้าหลุด 38
CPALL	Sep 22	ถือ หลังรับเพิ่ม และแบ่งทำกำไรไปแล้ว เล็งแบ่งทำกำไรอีกที่ 57.50	Will update	ถ้าปิดหลุด 51
TU	Aug 11	ถือ หลังรับเพิ่ม และแบ่งทำกำไรไปแล้ว	Will update	ถ้าหลุด 13.6
KCE	Aug 2	ถือ หลังรับเพิ่ม และแบ่งทำกำไรไปแล้ว เล็งแบ่งทำกำไรอีกที่ 58.5	67 หรือสูงกว่านั้น	ถ้าหลุด 53 ส่วนเพิ่ม
TTB	Jun 6	ถือ หลังรับเพิ่ม เล็งแบ่งทำกำไรที่ 1.65 และ 1.67	1.96 หรือสูงกว่านั้น	ถ้าหลุด 1.49
KTB	Apr 24	ถือ หลังรับเพิ่ม เล็งแบ่งทำกำไรที่ 21.4 และ 22	22 หรือสูงกว่านั้น	Will update
BBL	Jun 13	ถือ หลังรับเพิ่ม เล็งแบ่งทำกำไรที่ 155.5 และ 163	Will update	ถ้าหลุด 147.5 ส่วนเพิ่ม

หุ้นแนะนำ เข้า PIN เข้าเพิ่ม AAI ต่อ

Note: เราจะตาม Update หุ้นที่เราแนะนำให้จนปิด Position โดยในกรณีที่ตุ้มผัด อาจต้องขอให้ Stop loss

Stocks	Date	Comment	Target	Stoploss
AOT	Oct 15	ถือ หลังรับเพิ่ม เล็งแบ่งทำกำไรที่ 62 และ 63.5	Will update	ถ้าปิดหลุด 58.5

Disclaimers

รายงานฉบับนี้จัดทำโดยบริษัทหลักทรัพย์ธนชาติ จำกัด (มหาชน) โดยจัดทำขึ้นบนพื้นฐานของแหล่งข้อมูลที่ดีที่สุดที่ได้รับมาและพิจารณาแล้วว่าน่าเชื่อถือ ทั้งนี้มีวัตถุประสงค์เพื่อให้บริการเผยแพร่ข้อมูลแก่นักลงทุนและใช้เป็นข้อมูลประกอบการตัดสินใจซื้อขายหลักทรัพย์ แต่ไม่ได้มีเจตนาชี้แนะหรือเชิญชวนให้ซื้อหรือขายหรือประกันราคาหลักทรัพย์แต่อย่างใด ทั้งนี้รายงานและความเห็นในเอกสารฉบับนี้อาจมีการเปลี่ยนแปลงแก้ไขได้ หากข้อมูลที่ได้รับมาเปลี่ยนแปลงไป การนำข้อมูลที่ปรากฏอยู่ในเอกสารฉบับนี้ ไม่ว่าทั้งหมดหรือบางส่วนไปทำซ้ำ ดัดแปลง แก้ไข หรือนำออกเผยแพร่แก่สาธารณชน จะต้องได้รับความยินยอมจากบริษัทก่อน

This report is prepared and issued by Thanachart Securities Public Company Limited (TNS) as a resource only for clients of TNS, Thanachart Capital Public Company Limited (TCAP) and its group companies. Copyright © Thanachart Securities Public Company Limited. All rights reserved. The report may not be reproduced in whole or in part or delivered to other persons without our written consent. Investors should use this report as one of many tools in making their investment decisions since Thanachart Securities may seek to do other business with the companies mentioned in the report. Thus, investors need to be aware that there could be potential conflicts of interest that could affect the report's neutrality.

Recommendation Structure:

Recommendations are based on absolute upside or downside, which is the difference between the target price and the current market price. If the upside is 10% or more, the recommendation is BUY. If the downside is 10% or more, the recommendation is SELL. For stocks where the upside or downside is less than 10%, the recommendation is HOLD. Unless otherwise specified, these recommendations are set with a 12-month horizon. Thus, it is possible that future price volatility may cause a temporary mismatch between upside/downside for a stock based on the market price and the formal recommendation.

For sectors, an "Overweight" sector weighting is used when we have BUYs on majority of the stocks under our coverage by market cap. "Underweight" is used when we have SELLs on majority of the stocks we cover by market cap. "Neutral" is used when there are relatively equal weightings of BUYs and SELLs.

Disclosures:

บริษัทหลักทรัพย์ ธนชาติ จำกัด (มหาชน) ทำหน้าที่เป็นผู้ดูแลสภาพคล่อง (Market Maker) และผู้ออกใบสำคัญแสดงสิทธิอนุพันธ์ (Derivative Warrants) โดยปัจจุบันบริษัทเป็นผู้ออกและเสนอขาย Derivative Warrants จำนวน 6 หลักทรัพย์ ได้แก่ (CBG16C2312A, HANA16C2312A, KBANK16C2312A, KCE16C2401A, SAWAD16C2312A, TIDLOR16C2402A) underlying securities are (CBG, HANA, KBANK, KCE, SAWAD, SCB, TIDLOR). และบริษัทจัดทำใบวิเคราะห์ของหลักทรัพย์อ้างอิงดังกล่าว จึงมีส่วนได้ส่วนเสียหรือมีความขัดแย้งทางผลประโยชน์ (conflicts of interest) นอกจากนี้ นักลงทุนควรศึกษารายละเอียดในหนังสือชี้ชวนของใบสำคัญแสดงสิทธิอนุพันธ์ดังกล่าวก่อนตัดสินใจลงทุน

หมายเหตุ: บริษัท ทูมธนชาติ จำกัด (TCAP) เป็นผู้ถือหุ้นรายใหญ่ของ บริษัท Thanachart SPV1 Co. Ltd โดยถือหุ้นในสัดส่วนร้อยละ 100 และ TCAP เป็นผู้ถือหุ้นรายใหญ่ของ บริษัทหลักทรัพย์ ธนชาติ จำกัด (มหาชน) โดยถือหุ้นในสัดส่วนร้อยละ 89.96 โดย ทูมธนชาติ จำกัด (TCAP) และ บริษัท Thanachart SPV1 Co. Ltd มี สัดส่วนการถือหุ้น บริษัท ราชธานีลีซซิ่ง จำกัด (มหาชน) (THANI) ทั้งทางตรงและทางอ้อม ร้อยละ 60 และเป็นผู้ถือหุ้นใหญ่ของ THANI

บริษัททูมธนชาติ จำกัด (TCAP), ธนาคารทหารไทยธนชาติ จำกัด (มหาชน) (TTB) เป็นบริษัทที่มีความเกี่ยวข้องกับบริษัทหลักทรัพย์ธนชาติ จำกัด (มหาชน) (TNS) โดย TCAP เป็นผู้ถือหุ้น ร้อยละ 89.96 ใน TNS และ ถือหุ้นใน TTB ร้อยละ 24.33 ดังนั้น การจัดทำใบวิเคราะห์ของหลักทรัพย์ดังกล่าว จึงมีส่วนได้ส่วนเสียหรือมีความขัดแย้งทางผลประโยชน์ (conflicts of interest)

บริษัททูมธนชาติ จำกัด (TCAP) บริษัท ราชธานีลีซซิ่ง จำกัด (มหาชน) (THANI) บริษัท เอ็ม บี เค (มหาชน) (MBK) และบริษัท ปทุมโรซมิล แอนด์ แกรนารี จำกัด (มหาชน) (PRG) เป็นบริษัทที่มีความเกี่ยวข้องกับบริษัทหลักทรัพย์ธนชาติ จำกัด (มหาชน) ดังนั้น การจัดทำใบวิเคราะห์ของหลักทรัพย์ดังกล่าว จึงมีส่วนได้ส่วนเสียหรือมีความขัดแย้งทางผลประโยชน์ (conflicts of interest)

หมายเหตุ: * บริษัทหลักทรัพย์ธนชาติ จำกัด (มหาชน) (TNS) และ บริษัท ทูมธนชาติ จำกัด (มหาชน) TCAP มีกรรมการร่วมกันได้แก่ นายสมเจตน์ หมูศิริเลิศ ซึ่งทำหน้าที่ กรรมการผู้จัดการใหญ่ของ TCAP และ ทำหน้าที่ ประธานกรรมการบริษัท และประธานกรรมการบริหาร TNS อย่างไรก็ตาม บทวิเคราะห์นี้ได้ถูกจัดทำขึ้นบนสมมติฐานของฝ่ายวิจัยของ TNS"

หมายเหตุ: * บริษัทหลักทรัพย์ธนชาติ จำกัด (มหาชน) (TNS) และ บริษัท จัดการและพัฒนาทรัพยากรน้ำภาคตะวันออก จำกัด (มหาชน) EASTW มีกรรมการร่วมกันได้แก่ นางอติวีณี ไตลังคะ ซึ่งทำหน้าที่ กรรมการตรวจสอบของ EASTW และ ทำหน้าที่ กรรมการบริษัท กรรมการบริหารของ TNS อย่างไรก็ตาม บทวิเคราะห์นี้ได้ถูกจัดทำขึ้นบนสมมติฐานของฝ่ายวิจัยของ TNS"

หมายเหตุ: * "บริษัทหลักทรัพย์ ธนชาติ จำกัด (มหาชน) (TNS) เป็นผู้จัดการการจำหน่าย "หุ้นกู้ของบริษัท เมืองไทย แคปปิตอล จำกัด (มหาชน) (MTC) ครั้งที่ 7/2566 ชุดที่ 1-3" ดังนั้น การจัดทำใบวิเคราะห์ของหลักทรัพย์ดังกล่าว จึงอาจมีส่วนได้ส่วนเสียหรือมีความขัดแย้งทางผลประโยชน์ (conflicts of interest)"

Thanachart Research Team

หัวหน้าฝ่าย, Strategy

พิมพ์ผกา นิจการุณ, CFA
Tel: 662-779-9199
pimpaka.nic@thanachartsec.co.th

สาธารณูปโภค, สื่อสาร ณัฐภาพ ประสิทธิ์สุขสันต์

Tel: 662-483-8296
nuttapop.Pra@thanachartsec.co.th

ยานยนต์, หิดมฯ, Property Fund, REITs, บันเทิง รตา ลิมสุทธีวินภูมิ

Tel: 662-483-8297
rata.lim@thanachartsec.co.th

Small Cap, การแพทย์, โรงแรม

ศิริพร อรุโณทัย
Tel: 662-779-9113
siriporn.aru@thanachartsec.co.th

วิเคราะห์ทางเทคนิค

วิชนันท์ ธรรมบำรุง
Tel: 662-779-9123
witchanan.tam@thanachartsec.co.th

กลยุทธ์การลงทุน

นลินภรณ์ คลังเปรมจิตต์, CISA
Tel: 662-779-9107
nariporn.kla@thanachartsec.co.th

กลยุทธ์การลงทุน

อดิศักดิ์ ผู้พิพัฒนศิริกุล
Tel: 662-779-9120
adisak.phu@thanachartsec.co.th

อิเล็กทรอนิกส์, อาหาร, เครื่องดื่ม, เติบเรื่อ

พัทธดนย์ บุนนาค
Tel: 662-483-8298
pattadol.bun@thanachartsec.co.th

ธนาคาร, ธุรกิจการเงิน

สรชดา ศรทรง
Tel: 662-779-9106
sarachada.sor@thanachartsec.co.th

พลังงาน, ปิโตรเคมี

ยุพาพรรณ พลพรประเสริฐ
Tel: 662-779-9110
yupapan.pol@thanachartsec.co.th

กลยุทธ์การลงทุน

เถลิงศักดิ์ คูเจริญไพศาล
Tel: 662-483-8304
thaloengsak.kuc@thanachartsec.co.th

วิเคราะห์เทคนิค

ภัทรวัลย์ หวังมิ่งมาศ
Tel: 662-779-9105
pattarawan.wan@thanachartsec.co.th

อสังหาริมทรัพย์, พาณิชย

พรรณารายณ์ ดิยะพิทยารัตน์
Tel: 662-779-9109
phannarai.von@thanachartsec.co.th

ขนส่ง, รับเหมา

ศักดิ์สิทธิ์ พัฒนานารักษ์
Tel: 662-779-9112
saksid.pha@thanachartsec.co.th

นักวิเคราะห์, แพล

ลาภินี ทิพยมณฑล
Tel: 662-779-9115
lapinee.dib@thanachartsec.co.th

วิเคราะห์เชิงปริมาณ

สิทธิเชษฐ รุ่งรัมย์พัฒน์
Tel: 662-483-8303
sittichet.run@thanachartsec.co.th

Data Support Team

มลฤดี เพชรแสงใสกุล

Tel: 662-779-9108
monrudee.pet@thanachartsec.co.th

สุนทร รักษาวัต

Tel: 662-779-9117
sunet.rak@thanachartsec.co.th

เกษมรัตน์ จิตกุล

Tel: 662-779-9118
kasemrat.jit@thanachartsec.co.th

สุขสวัสดิ์ ลิมาวงษ์ปราณี

Tel: 662-779-9116
suksawat.lim@thanachartsec.co.th

วราทิพย์ รุ่งประดับวงศ์

Tel: 662-779-9114
varathip.run@thanachartsec.co.th

สุจินตนา สถาพร

Tel: 662-779-9198
sujintana.sth@thanachartsec.co.th

Thanachart Securities Pcl.

Research Team

19 Floor, MBK Tower
444 Phayathai Road, Pathumwan Road, Bangkok 10330

Tel: 662-779-9119

Email: thanachart.res@thanachartsec.co.th