



## ถอยกลับลงมาในเขตแนวรับ 1,387-1,385

ดัชนี SET ถอยกลับลงมาในเขตแนวรับ 1,387-1,385 ซึ่งเป็นเขตล้นเต็มที่ต้องดูอาการ และถ้าทะลุ 1,392 ได้ อาจเด้งกลับขึ้นไป 1,397 และ/หรือ 1,400 ความเสี่ยง คือ ถ้าแถวๆ 1,385 ยืนไม่อยู่ แนวรับต่อไปอาจมีที่ 1,377 และ/หรือ 1,373 ที่ต้องไปดูอาการ ส่วนการล้นยังคงเลือกหุ้นเป็นตัวๆ ต่อไป สำหรับหมวด Finance แก่งหลังทะลุชนิดๆ ล้นแก่งขึ้นต่อรูปและรายละเอียดด้านหุ้นแนะนำวันนี้ **PTTEP, ADVANC & SCB**



ภัทรวัลย์ หวังมิ่งมาศ  
Senior Technical Analyst

วิษณุ ธรรมบำรุง  
Technical Analyst

ดัชนี SET ถอยกลับลงมาในเขตแนวรับที่ 1,387-1,385 ตามในรูป A ซึ่งเป็นเขตล้นเต็มที่ต้องดูอาการ และถ้าทะลุ 1,392 ได้ อาจเด้งกลับไปทดสอบ 1,397 และ/หรือ 1,400 โดยดูแนวรับของ SET50 แถวๆ 855-852 ในรูป B และด้านที่ 862-864 ประกอบ ความเสี่ยง คือ ถ้าแถวๆ 1,385 ยืนไม่อยู่ SET อาจถอยต่อไปทดสอบ 1,377 และ/หรือ 1,373 หรือต่ำกว่านั้น ระหว่างนี้การล้น คงต้องขอให้เลือกหุ้นเป็นตัวๆ ต่อไป โดยดู Update หุ้นรายตัว เช่น SCB ที่กำลังตั้งหลักที่เขตแนวรับ และ PTTEP ที่ถอยต่อลงมาในเขตแนวรับตามในรูป C และ D และอื่นๆ ที่มี Update ด้านล่างและด้านในไปก่อน

สำหรับดัชนีธนาคารล้นตั้งหลักขยับขึ้นต่อ โดยมีด้านที่ 376 และ 378 ที่ต้องฝ่าขึ้นไป แนวรับอาจมีที่ 371-369 ในการล้นดู Update หุ้นเหล่านี้ประกอบ BBL ล้นตั้งหลักที่เขตแนวรับ 150 โดยมีด้านที่ 154.5 และ 157.5-158.5 ที่ต้องฝ่าขึ้นไป SCB ทดสอบด้านที่ 101 ทะลุได้ ด้านต่อไปมีที่ 102.5 และ/หรือ 104.5 ในรูป C แนวรับอาจมีที่ 98.75-98 และ/หรือ 96.75 KBANK ยังแก่งในเขตด้าน 133.5 และ 134.5 ที่ต้องฝ่าขึ้นไปเพื่อชีกแซงขึ้นต่อ แนวรับอาจมีที่ 130.5 และ/หรือ 129 สำหรับ KTB ตั้งหลักขึ้นมา มีด้านที่ 19 และ/หรือ 19.3-19.4 แนวรับที่ 18-17.9 และ TTB ตั้งหลักขึ้นมา โดยมีด้านที่ 1.59, 1.61 และ/หรือ 1.65 ที่ต้องฝ่าขึ้นไป แนวรับมีที่ 1.53-1.5

และพลังงานงอกกลับขึ้นมา ล้นขึ้นต่อไปที่ละด้าน โดยด้านมีที่ 21,080 และ/หรือ 21,201 ที่ต้องฝ่ากลับขึ้นไปในการล้นส่วนนี้อาจดู PTT ที่ด้าน 35.25-35.5 ทะลุได้ ด้านต่อไปมีที่ 36.50 แนวรับอาจมีที่ 33.75 และ/หรือ 32.75-32.5 และ PTTEP เข้าเขตแนวรับที่ 153-150 ในรูป D ด้านมีที่ 156.50 และ/หรือ 158.5-159 ที่ต้องฝ่ากลับขึ้นไป

แนวต้าน 1,392, 1,397 และ 1,400 แนวรับ 1,387-1,385, 1,377 และ 1,373



### BUY:

**PTTEP** เข้าส่วนหนึ่ง และรอสัญญาณก่อนเข้าเพิ่ม

**ADVANC** เข้าเพิ่ม เล็งแบ่งทำกำไรที่ 226 (Stoploss 1/2 ถ้าหลุด 214)

**SCB** รับเพิ่มเมื่อทะลุ 101 เล็งแบ่งทำกำไรที่ 104.5 (Stoploss ส่วนเพิ่มถ้าหลุด 98)

### Add Stoploss line :

n/a

### SELL:

n/a

### SECTOR to watch:

#### Finance :

AMANA, CHASE, CHAYO, JMT, KTC, MTC, NCAP, SAWAD, SGC & TIDLOR

#### Day Trade:

EGCO, GPSC, GULF, GUNKUL, CPF, GFPT, HANA, KCE, JMART & VGI

ดัชนี SET ถอยกลับลงมาที่เขตแนวรับ 1,387-1,385 ที่ต้องดูอาการ

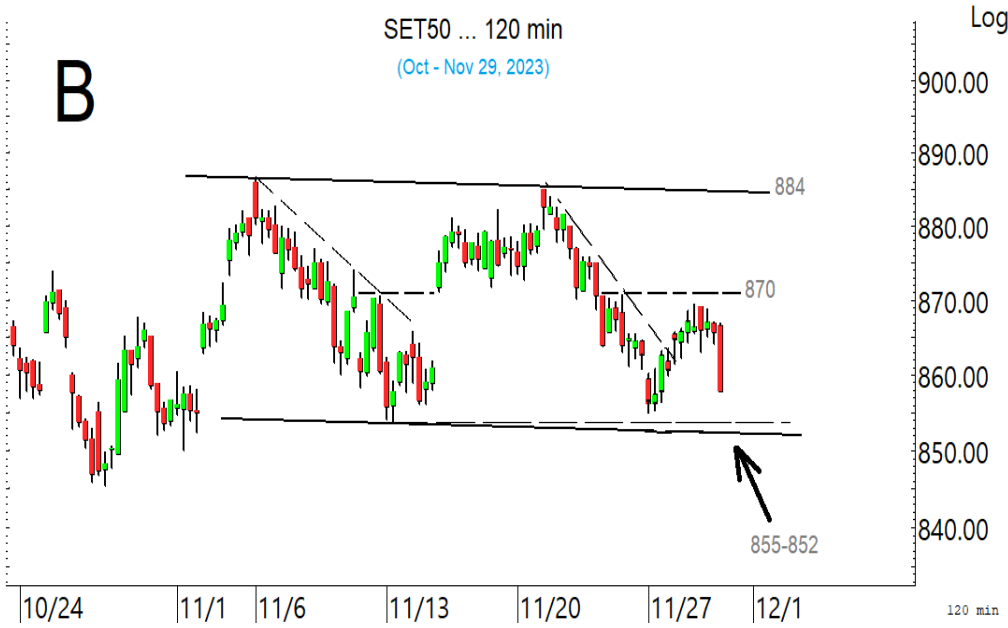

ดัชนี SET50 แกว่งกลับลงมา มีแนวรับที่ 855-852

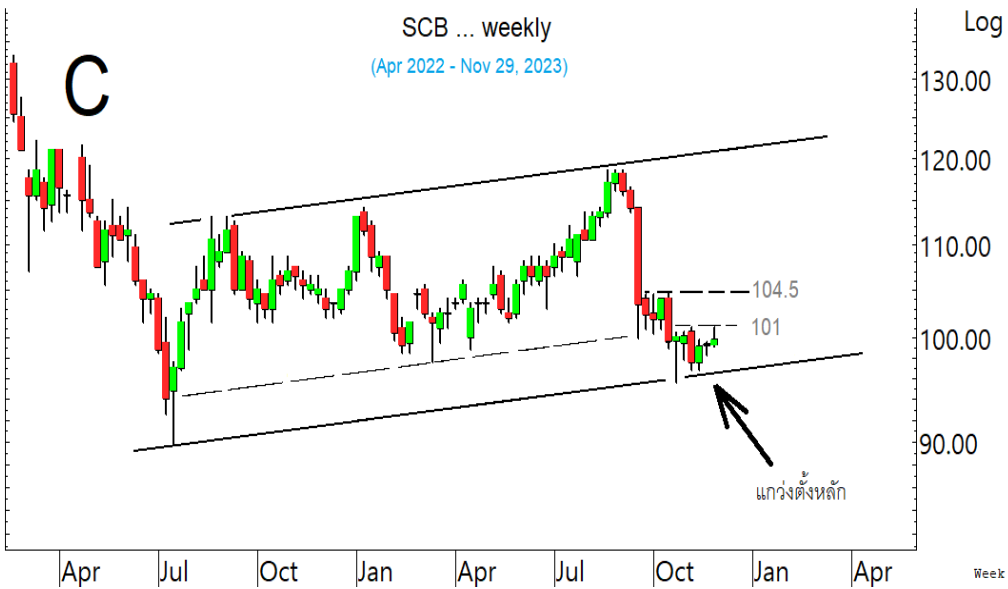

SCB ลุ้นแกว่งตั้งหลัก โดยมีด่านที่ 101 ที่ต้องฝ่าต่อขึ้นไป

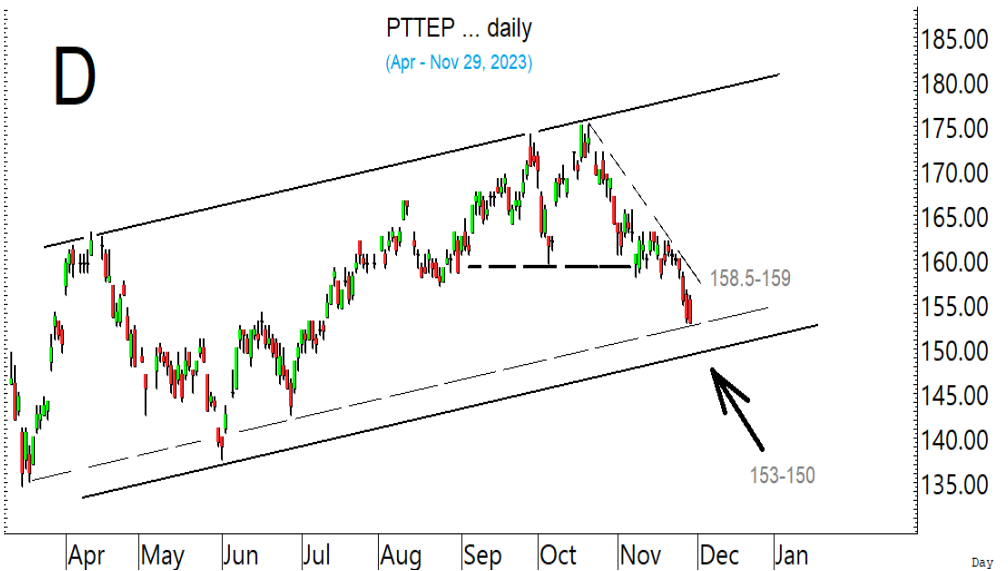

PTTEP ถอยลงมาในเขตแนวรับ ซึ่งเป็นเขตลุ้นตั้งหลัก ที่ต้องดูอาการและรอสัญญาณ

**SECTOR to watch :** หมวด Finance แกว่งหลังเริ่มทะลุจุดๆ ลุ้นแกว่งซิกแซกขึ้นต่อ โดยมีแนวรับที่ 3,382 และ/หรือ 3,357 และต้านที่ 3,444 และ 3,512 ในรูป E ที่ต้องฝ่าต่อขึ้นไป ในการลุ้นอาจดู Update หุ้นเหล่านี้ประกอบ **AMANAH** แกว่งตั้งหลัก มีต้านที่ 2.16 และ 2.28 แนวรับอาจมีที่ 2.04 **CHASE** ดูต้านที่ 2.16 ทะลุได้ ด้านต่อไปมีที่ 2.3-2.34 ระว่างแกว่งถ้าหลุด 1.92 **CHAYO** ขยับขึ้นมา มีต้านที่ 5.9 และ 6.05 ทะลุได้ ด้านต่อไปมีที่ 6.25 ระว่างแกว่งถ้าหลุด 5.5 **JMT** เริ่มขยับที่ต้าน 28.25 ทะลุได้ ด้านต่อไปมีที่ 29.75 และ/หรือ 30.25 ระว่างแกว่งถ้าหลุด 25.75 ลงมา **KTC** ขยับขึ้นมา มีต้านที่ 48.75 และ 49.25-50 แนวรับอาจมีที่ 46 **MTC** ทะลุขึ้นมา ลุ้นขึ้นต่อ ด้านต่อไปมีที่ 47.5 และ/หรือ 48.5-49 ในรูป F แนวรับอาจมีที่ 43.75-46 **NCAP** ขยับขึ้นมา มีต้านที่ 2.94 ทะลุได้ ด้านต่อไปมีที่ 3.02 และ/หรือ 3.08 แนวรับอาจมีที่ 2.74 และ/หรือ 2.70 **SAWAD** พยายามขยับกลับขึ้นมา มีต้านที่ 46.75 และ 47.50 แนวรับอาจมีที่ 43.5 **SGC** แกว่งที่ต้าน 1.63 ทะลุได้ ด้านต่อไปมีที่ 1.75 แนวรับอาจมีที่ 1.51 และ/หรือ 1.48 และ **TIDLOR** ลุ้นขึ้นต่อ ด้านต่อไปมีที่ 24.3 และ/หรือ 25.25 ในรูป G แนวรับอาจมีที่ 22.9 และ/หรือ 22.3

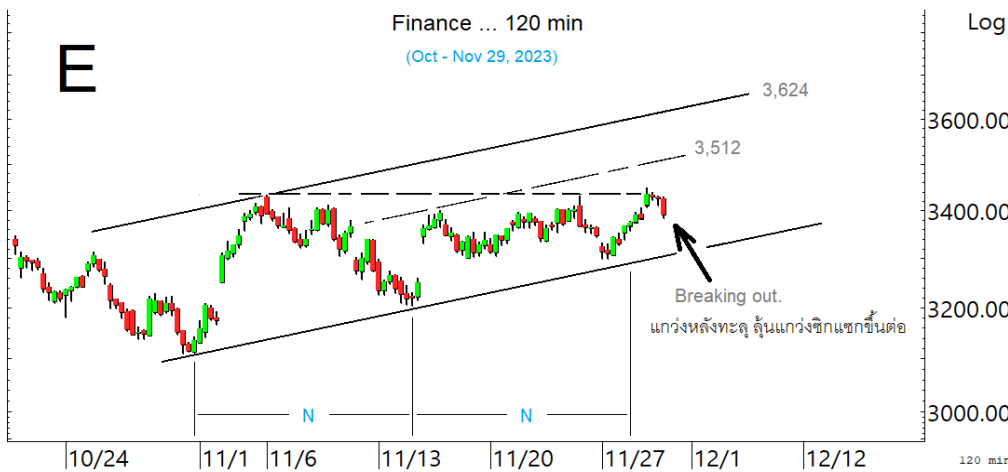

หมวด Finance แกว่งหลังทะลุ ลุ้นแกว่งซิกแซกขึ้นต่อ

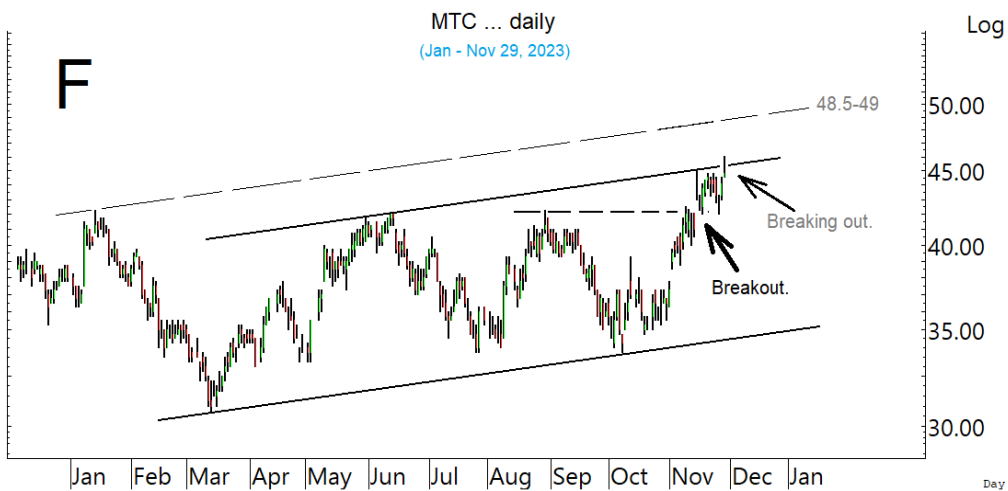

MTC และ TIDLOR มีสัญญาณ Breakout ลุ้นซิกแซกขึ้นต่อ

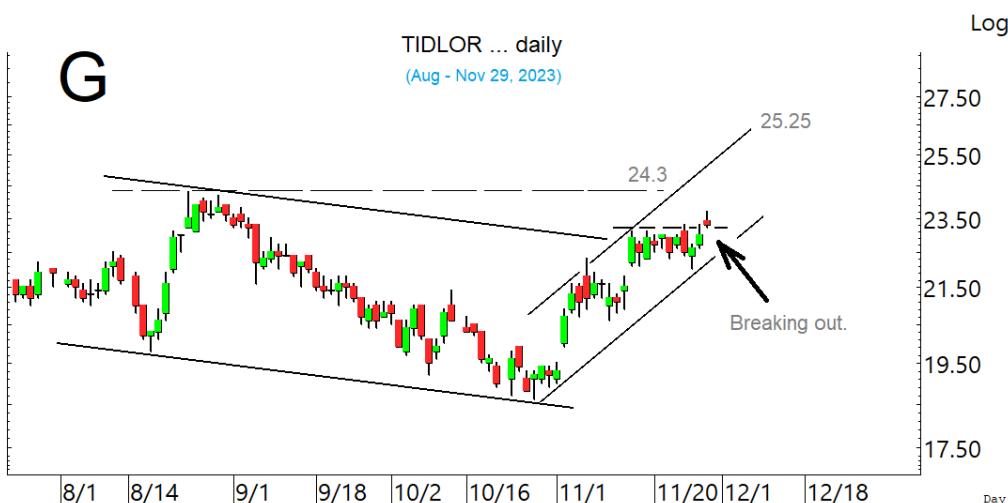

ในหุ้นเป็นตัวๆ อื่น ๆ ที่ดูมีลุ้น หรือที่ต้องระวัง ก็ดูกรอบแนวรับแนวต้านเหล่านี้ประกอบ และ/หรืออาจใช้เป็นกรอบในการ Trading ได้ : **EGCO** ทะลุขึ้นมา ด้านต่อไปมีที่ 138 และ/หรือ 140 ในรูป H ที่ต้องฝ่าต้อขึ้นไป แนวรับอาจมีที่ 130 และ/หรือ 128.50 **GPSC** ขยับทะลุขึ้นมา ด้านต่อไปมีที่ 48-48.75 ในรูป I ที่ต้องฝ่าต้อขึ้นไป แนวรับอาจมีที่ 46-45.5 **GULF** ขยับขึ้นมา มีด้านที่ 47-47.25 และ/หรือ 48.25 แนวรับมีที่ 44.5 **GUNKUL** เริ่มขยับขึ้นมา ด้านมีที่ 2.7-2.72 และ 2.78 แนวรับอาจมีที่ 2.56 **CPF** ทะลุต้อขึ้นมา ด้านต่อไปมีที่ 20.5 และ/หรือ 20.8 ในรูป J แนวรับอาจมีที่ 19.4 และ/หรือ 19 **GFPT** เติงขึ้นมา มีด้านที่ 11.3 และ/หรือ 12.2 แนวรับอาจมีที่ 10.6-10.4 **HANA** เริ่มตั้งหลัก มีด้านที่ 45.25-45.75 และ 46.25 ที่ต้องฝ่าขึ้นไป **KCE** ขยับขึ้นมา มีด้านที่ 53.75 และ 55.5 ที่ต้องฝ่าขึ้นไป แนวรับอาจมีที่ 51.5 **JMART** ขยับต้อขึ้นมา มีด้านที่ 18.4 ทะลุได้ ด้านต่อไปมีที่ 19.4 และ/หรือ 19.7 ระวังแกว่งถ้าหลุด 17.60 ลงมา **VGI** พยายามตั้งหลัก มีด้านที่ 2.20 และ 2.26 ทะลุได้ ด้านต่อไปมีที่ 2.38 แนวรับอาจมีที่ 2.04 และหุ้นอื่นๆ ใน Alert ระหว่างวัน (สามารถดูได้ใน [www.thanachartsec.com](http://www.thanachartsec.com))

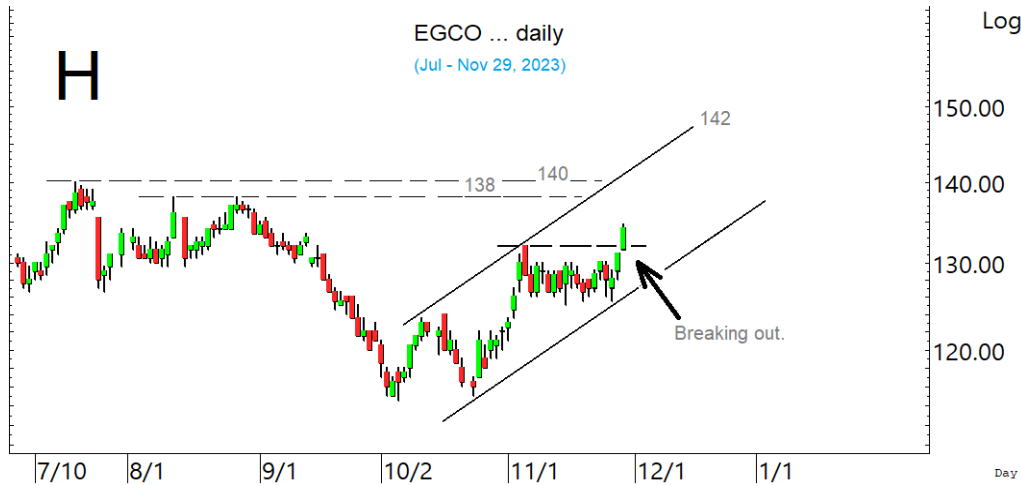

EGCO ทะลุขึ้นมา ลุ้นขึ้นต่อ

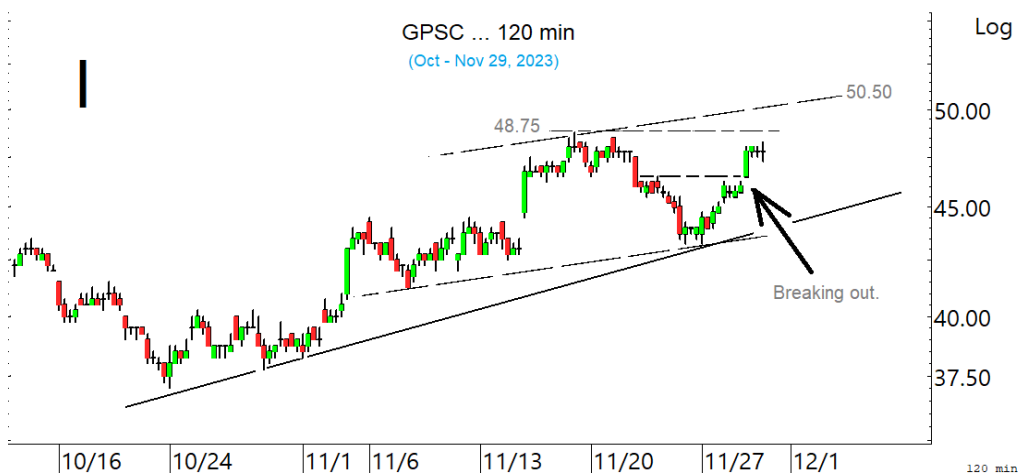

GPSC ทะลุต้อขึ้นมาในเขตด้านที่ ต้องฝ่าต้อขึ้นไป

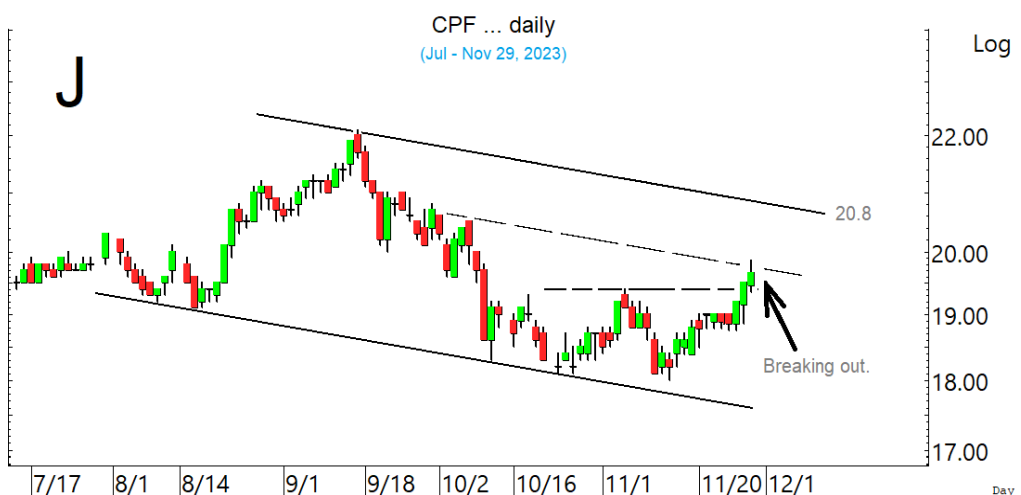

CPF เริ่มทะลุต้อขึ้นมา ลุ้นซิกแซกขึ้นต่อ

## หุ้นแนะนำ เข้า PTTEP เข้าเพิ่ม ADVANC &amp; SCB

Note: เราจะตาม Update หุ้นที่เราแนะนำให้งบปิด Position โดยในกรณีที่ตุ้มผิด อาจต้องขอให้ Stop loss

Stocks	Date	Comment	Target	Stoploss
PTTEP	Nov 30	เข้าส่วนหนึ่ง และรอสัญญาณก่อนเข้าเพิ่ม	Will update	Will update
ADVANC	Nov 30	เข้าเพิ่ม เล็งแบ่งทำกำไรที่ 226	Will update	ถ้าหลุด 214 (1/2)
SCB	Nov 30	รับเพิ่มเมื่อทะลุ 101 เล็งแบ่งทำกำไรที่ 104.5	Will update	ถ้าหลุด 98 & 95
Stocks	Date	Comment	Target	Stoploss
EGCO	Nov 29	ถือ เล็งแบ่งทำกำไรที่ 138	Will update	ถ้าหลุด 125
PLANB	Nov 29	ถือ เล็งแบ่งทำกำไรที่ 9.1 และ 9.4	Will update	ถ้าหลุด 7.85
PTTGC	Nov 28	ถือ เล็งแบ่งทำกำไรที่ 40.25	Will update	ถ้าหลุด 37
JTS	Nov 28	ถือ หลังแบ่งทำกำไร เล็งแบ่งทำกำไรอีกที่ 62	Will update	ถ้าหลุด 53 และ 51
SFLEX	Nov 27	ถือ เล็งแบ่งทำกำไรที่ 3.88 และ 4	Will update	ถ้าหลุด 3.46
SCC	Nov 24	ถือ เล็งแบ่งทำกำไรที่ 304 และ 310	Will update	ถ้าหลุด 287 & 283
ADVANC	Nov 23	ถือส่วนหนึ่ง และเข้าเพิ่ม เล็งแบ่งทำกำไรที่ 226	Will update	ถ้าหลุด 214 (1/2)
ILM	Nov 23	ถือ เล็งแบ่งทำกำไรที่ 25.25 และ 27.5	Will update	ถ้าหลุด 23.4 (1/2)
MENA	Nov 21	ถือ หลังแบ่งทำกำไร	Will update	ถ้าหลุด 2.00
DELTA	Nov 21	ปิด Position ไปแล้ว	Will update	ถ้าหลุด 77.5
BH	Nov 20	ถือส่วนหนึ่ง และรอสัญญาณก่อนเพิ่ม เล็งแบ่งทำกำไรที่ 233	Will update	Will update
PTT	Nov 16	ถือ เล็งแบ่งทำกำไรที่ 35.25	Will update	ถ้าปิดหลุด 31.75
GUNKUL	Nov 16	ถือ เล็งแบ่งทำกำไรที่ 2.9 และ 3.04	Will update	ถ้าหลุด 2.46
TIDLOR	Nov 16	ถือ เล็งแบ่งทำกำไรที่ 23.9 และ 24.3	Will update	ถ้าหลุด 21.5 (1/2)
HANA	Nov 15	ถือ เล็งแบ่งทำกำไรที่ 49 และ 52	Will update	ถ้าหลุด 42
GULF	Nov 14	ถือ ลุ้นฝ่าด่าน ขึ้นไปแบ่งทำกำไรที่ 47.25 และ 49	Will update	ถ้าหลุด 44
GLOBAL	Nov 13	ถือ หลังรับเพิ่ม เล็งแบ่งทำกำไรที่ 18 และ 18.3	Will update	ถ้าหลุด 16.7
BCH	Nov 8	ถือส่วนหนึ่ง หลังแบ่งทำกำไรไปแล้ว	Will update	ถ้าหลุด 19.3
OSP	Nov 6	ถือ เล็งแบ่งทำกำไรที่ 26 และ 27	Will update	ถ้าหลุด 22.8
ICHI	Nov 3	ถือ เล็งแบ่งทำกำไรที่ 16.8 และ 17.2	Will update	ถ้าหลุด 14.2
KBANK	Nov 3	ถือส่วนหนึ่ง เล็งแบ่งทำกำไรที่ 136 และ 138	Will update	ถ้าหลุด 129
CBG	Nov 1	ถือ หลังรับเพิ่ม และแบ่งทำกำไรไปแล้ว เล็งแบ่งทำกำไรอีกที่ 85.5	Will update	ถ้าหลุด 78.5 ส่วนเพิ่ม
ERW	Nov 1	ถือ เล็งแบ่งทำกำไรที่ 5.85 และ 6.3	Will update	ถ้าหลุด 4.90
SCB	Oct 26	ถือ รับเพิ่มเมื่อทะลุ 101 เล็งแบ่งทำกำไรที่ 104.5	Will update	ถ้าหลุด 98 & 95
MTC	Oct 6	ถือ หลังรับเพิ่ม และแบ่งทำกำไรไปแล้ว เล็งแบ่งทำกำไรอีกที่ 48.5	48.5 และ/หรือ 51	ถ้าปิดหลุด 41
BCP	Sep 25	ถือ หลังรับเพิ่ม เล็งแบ่งทำกำไรที่ 47	47-48 หรือสูงกว่านั้น	ถ้าหลุด 42 และ 38
CPALL	Sep 22	ถือ หลังรับเพิ่ม	Will update	Will update
TU	Aug 11	ถือ หลังรับเพิ่ม และแบ่งทำกำไรไปแล้ว เล็งแบ่งทำกำไรอีกที่ 15	Will update	ถ้าหลุด 13.6&13
KCE	Aug 2	ถือ หลังรับเพิ่ม เล็งแบ่งทำกำไรที่ 56 และ 57.5	67 หรือสูงกว่านั้น	ถ้าหลุด 48.5
SUSCO	Jun 28	ถือ หลังรับเพิ่ม และ Stoploss ไปแล้ว	Will update	ถ้าหลุด 4.38
TTB	Jun 6	ถือ หลังรับเพิ่ม เล็งแบ่งทำกำไรที่ 1.65 และ 1.67	1.96 หรือสูงกว่านั้น	ถ้าหลุด 1.49
KTB	Apr 24	ถือ หลังรับเพิ่ม เล็งแบ่งทำกำไรที่ 21.4 และ 22	22 หรือสูงกว่านั้น	Will update
BBL	Jun 13	ถือ หลังเข้าเพิ่ม เล็งแบ่งทำกำไรที่ 157 และ 159	Will update	ถ้าหลุด 150(1/2)
AOT	Oct 15	ถือ หลังรับเพิ่ม และ Stoploss ไปแล้ว	Will update	Will update

## Disclaimers

รายงานฉบับนี้จัดทำโดยบริษัทหลักทรัพย์ธนชาติ จำกัด (มหาชน) โดยจัดทำขึ้นบนพื้นฐานของแหล่งข้อมูลที่ดีที่สุดที่ได้รับมาและพิจารณาแล้วว่าน่าเชื่อถือ ทั้งนี้มีวัตถุประสงค์เพื่อให้บริการเผยแพร่ข้อมูลแก่นักลงทุนและใช้เป็นข้อมูลประกอบการตัดสินใจซื้อขายหลักทรัพย์ แต่ไม่ได้มีเจตนาชี้แนะหรือเชิญชวนให้ซื้อหรือขายหรือประกันราคาหลักทรัพย์แต่อย่างใด ทั้งนี้รายงานและความเห็นในเอกสารฉบับนี้อาจมีการเปลี่ยนแปลงแก้ไขได้ หากข้อมูลที่ได้รับมาเปลี่ยนแปลงไป การนำข้อมูลนี้ไปปรากฏอยู่ในเอกสารฉบับนี้ ไม่ว่าทั้งหมดหรือบางส่วนไปทำซ้ำ ดัดแปลง แก้ไข หรือนำออกเผยแพร่แก่สาธารณชน จะต้องได้รับความยินยอมจากบริษัทก่อน

This report is prepared and issued by Thanachart Securities Public Company Limited (TNS) as a resource only for clients of TNS, Thanachart Capital Public Company Limited (TCAP) and its group companies. Copyright © Thanachart Securities Public Company Limited. All rights reserved. The report may not be reproduced in whole or in part or delivered to other persons without our written consent. Investors should use this report as one of many tools in making their investment decisions since Thanachart Securities may seek to do other business with the companies mentioned in the report. Thus, investors need to be aware that there could be potential conflicts of interest that could affect the report's neutrality.

### Recommendation Structure:

Recommendations are based on absolute upside or downside, which is the difference between the target price and the current market price. If the upside is 10% or more, the recommendation is BUY. If the downside is 10% or more, the recommendation is SELL. For stocks where the upside or downside is less than 10%, the recommendation is HOLD. Unless otherwise specified, these recommendations are set with a 12-month horizon. Thus, it is possible that future price volatility may cause a temporary mismatch between upside/downside for a stock based on the market price and the formal recommendation.

For sectors, an "Overweight" sector weighting is used when we have BUYs on majority of the stocks under our coverage by market cap. "Underweight" is used when we have SELLs on majority of the stocks we cover by market cap. "Neutral" is used when there are relatively equal weightings of BUYs and SELLs.

### Disclosures:

บริษัทหลักทรัพย์ ธนชาติ จำกัด (มหาชน) ทำหน้าที่เป็นผู้ดูแลสภาพคล่อง (Market Maker) และผู้ออกใบสำคัญแสดงสิทธิอนุพันธ์ (Derivative Warrants) โดยปัจจุบันบริษัทเป็นผู้ออกและเสนอขาย Derivative Warrants จำนวน 11 หลักทรัพย์ ได้แก่ (CBG16C2312A, HANA16C2312A, KBANK16C2312A, KCE16C2401A, SAWAD16C2312A, SET5016C2312B, SET5016C2312A, SET5016P2312A, SET5016C2312C, SET5016P2312B, TIDLOR16C2402A) underlying securities are (CBG, HANA, KBANK, KCE, SAWAD, SCB, SET50, TIDLOR). และบริษัทจัดทำบทวิเคราะห์ของหลักทรัพย์อ้างอิงดังกล่าว จึงมีส่วนได้ส่วนเสียหรือมีความขัดแย้งทางผลประโยชน์ (conflicts of interest) นอกจากนี้ นักลงทุนควรศึกษารายละเอียดในหนังสือชี้ชวนของใบสำคัญแสดงสิทธิอนุพันธ์ดังกล่าวก่อนตัดสินใจลงทุน

หมายเหตุ: บริษัท ทูนคราชาติ จำกัด (TCAP) เป็นผู้ถือหุ้นรายใหญ่ของ บริษัท Thanachart SPV1 Co. Ltd โดยถือหุ้นในสัดส่วนร้อยละ 100 และ TCAP เป็นผู้ถือหุ้นรายใหญ่ของบริษัทหลักทรัพย์ ธนชาติ จำกัด (มหาชน) โดยถือหุ้นในสัดส่วนร้อยละ 89.96 โดย ทูนคราชาติ จำกัด (TCAP) และ บริษัท Thanachart SPV1 Co. Ltd มี สัดส่วนการถือหุ้น บริษัท ราชธานีลีซซิ่ง จำกัด (มหาชน) (THANI) ทั้งทางตรงและทางอ้อม ร้อยละ 60 และเป็นผู้ถือหุ้นใหญ่ของ THANI

บริษัททูนคราชาติ จำกัด (TCAP), ธนาคารทหารไทยธนชาติ จำกัด (มหาชน) (TTB) เป็นบริษัทที่มีความเกี่ยวข้องกับบริษัทหลักทรัพย์ธนชาติ จำกัด (มหาชน) (TNS) โดย TCAP เป็นผู้ถือหุ้น ร้อยละ 89.96 ใน TNS และ ถือหุ้นใน TTB ร้อยละ 24.33 ดังนั้น การจัดทำบทวิเคราะห์ของหลักทรัพย์ดังกล่าว จึงมีส่วนได้ส่วนเสียหรือมีความขัดแย้งทางผลประโยชน์ (conflicts of interest)

บริษัททูนคราชาติ จำกัด (TCAP) บริษัท ราชธานีลีซซิ่ง จำกัด (มหาชน) (THANI) บริษัท เอ็ม บี เค (มหาชน) (MBK) และบริษัท ปทุมโรซมิล แอนด์ แกรนารี จำกัด (มหาชน) (PRG) เป็นบริษัทที่มีความเกี่ยวข้องกับบริษัทหลักทรัพย์ธนชาติ จำกัด (มหาชน) ดังนั้น การจัดทำบทวิเคราะห์ของหลักทรัพย์ดังกล่าว จึงมีส่วนได้ส่วนเสียหรือมีความขัดแย้งทางผลประโยชน์ (conflicts of interest)

หมายเหตุ: \* บริษัทหลักทรัพย์ธนชาติ จำกัด (มหาชน) (TNS) และ บริษัท ทูนคราชาติ จำกัด (มหาชน) TCAP มีกรรมการร่วมกันได้แก่ นายสมเจตน์ หมูศิริเลิศ ซึ่งทำหน้าที่ กรรมการผู้จัดการใหญ่ของ TCAP และ ทำหน้าที่ ประธานกรรมการบริษัท และประธานกรรมการบริหาร TNS อย่างไรก็ตาม บทวิเคราะห์นี้ได้ถูกจัดทำขึ้นบนสมมติฐานของฝ่ายวิจัยของ TNS"

หมายเหตุ: \* บริษัทหลักทรัพย์ธนชาติ จำกัด (มหาชน) (TNS) และ บริษัท จัดการและพัฒนาศูนย์บริการน้ำภาคตะวันออก จำกัด (มหาชน) EASTW มีกรรมการร่วมกันได้แก่นางอติวีณี ไตลิ่งคะ ซึ่งทำหน้าที่ กรรมการตรวจสอบของ EASTW และ ทำหน้าที่ กรรมการบริษัท กรรมการบริหารของ TNS อย่างไรก็ตาม บทวิเคราะห์นี้ได้ถูกจัดทำขึ้นบนสมมติฐานของฝ่ายวิจัยของ TNS"

หมายเหตุ: \* "บริษัทหลักทรัพย์ ธนชาติ จำกัด (มหาชน) (TNS) เป็นผู้จัดการจำหน่าย "หุ้นกู้ของบริษัท เมืองไทย แคปปิตอล จำกัด (มหาชน) (MTC) ครั้งที่ 7/2566 ชุดที่ 1-3" ดังนั้น การจัดทำบทวิเคราะห์ของหลักทรัพย์ดังกล่าว จึงอาจมีส่วนได้ส่วนเสียหรือมีความขัดแย้งทางผลประโยชน์ (conflicts of interest)"

## Thanachart Research Team

### หัวหน้าฝ่าย, Strategy

พิมพ์ผกา นิจการุณ, CFA  
Tel: 662-779-9199  
pimpaka.nic@thanachartsec.co.th

### สาธารณูปโภค, สื่อสาร

ณัฐภาพ ประสิทธิ์สุขสันต์  
Tel: 662-483-8296  
nuttapop.Pra@thanachartsec.co.th

### ยานยนต์, หិคมฯ, Property Fund, REITs, บันเทิง

รตา ลิมสุทธีวันภูมิ  
Tel: 662-483-8297  
rata.lim@thanachartsec.co.th

### Small Cap, การแพทย์, โรงแรม

ศิริพร อรุโณทัย  
Tel: 662-779-9113  
siriporn.aru@thanachartsec.co.th

### วิเคราะห์ทางเทคนิค

วิชนันท์ ธรรมบำรุง  
Tel: 662-779-9123  
witchanan.tam@thanachartsec.co.th

### กลยุทธ์การลงทุน

นลินภรณ์ คลังเปรมจิตต์, CISA  
Tel: 662-779-9107  
nariporn.kla@thanachartsec.co.th

### กลยุทธ์การลงทุน

อดิศักดิ์ ผู้พิพัฒน์ศิริบุญกุล  
Tel: 662-779-9120  
adisak.phu@thanachartsec.co.th

### อิเล็กทรอนิกส์, อาหาร, เครื่องดื่ม, เติบเรื่อ

พัชรดนย์ บุนนาค  
Tel: 662-483-8298  
pattadol.bun@thanachartsec.co.th

### ธนาคาร, ธุรกิจการเงิน

สรัชดา ศรทรง  
Tel: 662-779-9106  
sarachada.sor@thanachartsec.co.th

### พลังงาน, ปิโตรเคมี

ยุพาพรรณ พลพรประเสริฐ  
Tel: 662-779-9110  
yupapan.pol@thanachartsec.co.th

### กลยุทธ์การลงทุน

เถลิงศักดิ์ คูเจริญไพศาล  
Tel: 662-483-8304  
thaloengsak.kuc@thanachartsec.co.th

### วิเคราะห์เทคนิค

ภัทรวลลีย์ หวังมิ่งมาศ  
Tel: 662-779-9105  
pattarawan.wan@thanachartsec.co.th

### อสังหาริมทรัพย์, พาณิชย

พรรณนารายณ์ ดิยะพิทยารัตน์  
Tel: 662-779-9109  
phananrai.von@thanachartsec.co.th

### ขนส่ง, รับเหมา

ศักดิ์สิทธิ์ พัฒนานารักษ์  
Tel: 662-779-9112  
saksid.pha@thanachartsec.co.th

### นักวิเคราะห์, แพล

ลาภินี ทิพยมณฑล  
Tel: 662-779-9115  
lapinee.dib@thanachartsec.co.th

### วิเคราะห์เชิงปริมาณ

สิทธิเชษฐ รุ่งรัมย์พัฒน์  
Tel: 662-483-8303  
sittichet.run@thanachartsec.co.th

## Data Support Team

### มลฤดี เพชรแสงใสกุล

Tel: 662-779-9108  
monrudee.pet@thanachartsec.co.th

### สุนทร รักษาวัต

Tel: 662-779-9117  
sunet.rak@thanachartsec.co.th

### เกษมรัตน์ จิตกุลศล

Tel: 662-779-9118  
kasemrat.jit@thanachartsec.co.th

### สุขสวัสดิ์ ลิมาวงษ์ปราณี

Tel: 662-779-9116  
suksawat.lim@thanachartsec.co.th

### วราทิพย์ รุ่งประดับวงศ์

Tel: 662-779-9114  
varathip.run@thanachartsec.co.th

### สุจินตนา สถาพร

Tel: 662-779-9198  
sujintana.sth@thanachartsec.co.th

## Thanachart Securities Pcl.

Research Team

19 Floor, MBK Tower

444 Phayathai Road, Pathumwan Road, Bangkok 10330

Tel: 662 -779-9119

Email: thanachart.res@thanachartsec.co.th